Сембе масторонь пролетарийтне, пуромода марс!

МОКШЕНЬ ПРАВДА

Советскяй Союзонь Коммунистическяй партиянь Мордовскяй областной комитетть, МАССР-нь Верховнай Советть и Министронь Советть органоц-на

ЛИСЕНДИ 1921 КИЗОНЬ СЕНТЯБРЬСТА СЯВОМОК | 50 (12125) №. | Шуваланя, 26 апрельста, 1990 к. | ПИТНЕЦ 3 тр.

РЕСПУБЛИКАНЬ ПАКСЯТНЕНЬ ЛАНГСА

КУРОКСТА И ЛАЦ

Вишкста мольфтевихть тундань паксянь работатне Лямбирскяй райононь Владимир Ильичень лемса колхозса. Механизаторхне сокайхть-видихть инголькиге арьсеф маршруттнень, графикнень коряс. Сокайхть валтть азонкшнесаськ аньцек кланц някса, сяс мес тунда сашендови аф сокамс, а якзамс и культивировандамс, видемс.

Вильмотне колхозса васенце классонет, цебярь сортонь. Сувафневихть модати минеральнай удобрения мархта. Тяфтама удобренияда анокклаф сатомшка. Ульсь пелькс, што аф саты аммиачнай ведсь, лездсть агрохимикне, ускстъ эздонза сатомшка мекольдень шитнень.

Механизаторхне надияфтсть эрь гектарста тядде урядамс 25 центнер сера и эсь валсноя кемоксиесазь тевса. Ломаттне работайхть подрядса, мекольдень сяда оцю результатонкса. Пяшкодьсазь тейст пачфтьф заданиятнень, получайхть тянкса дополнительна.

Надияма вастокс ащи и ся, што тундати цебярьста ванфтовсть озимойхне. Кржа коса синь савихть видемс олукс, сяс сембе вийхне миньцонк воендакшневихть яровойть паксяти. Колхозонь правлениясь и партийнай организациясь паксяса работайхнендн тиссть эрявикс условият цебярьста трудендамс и ваймосемс. Шитя кафксть механизаторхнендн видеста паксяв усксеви пси ярхцамбяль.

А. ИСЯКАЕВ,
Лямбирскяй райононь Владимир Ильичень лемса колхозть председателец.

ЛЯПЕ МОДАС

Инсарскяй райононь Федосеенконь лемса колхозса меля эрь гектарста урядаф 15 центнер сера. Синнь механизаторхне лувондсазь, што застонь ...

Вишкста мольфтевихть тундань тефне Зубово-Полянскяй райононь Кировонь лемса колхозса. Башка тядде тяса лац работай механизаторсь коммунистсь Павел Васильевич Чевгаев. Сон васенцесь хозяйстваса лихтезе эсь агрегатонц паксяв. Инголи шовор минеральнай удобрения мархта видесь лама кизонь тишет. Тяни кярьмодсь яровой культурань видемати. И сембе вастса пяфни пример ялганзонды. Передовой механизаторсь ня шитнень сменнай заданиянзон пяшкотькшнесыне 150-да лама процентс.

Лама кизот и лац работаманкса Павел Васильевич казьф Трудовой Славань III степенень орденца.

СНИМКАСА: (кержи ширде) механизаторсь П. В. ЧЕВГАЕВ и мархтонза работай сеяльщикне Е. Г. НЯВКИН, Н. И. БАШАЕВ и А. Н. АНИСЬКИН.
Фотось А. ЛИЯСКИНТЬ.

Кие кода види

Республиканъ колхоснень и совхоснень эса тядде эрави видемс яровой культураса 630,3 тежянь гектар пакся.

Тиконь лувкса лама кизонь тишеса видема 33 тежянь гектар пакся, рапсса — 9,9 тежянь гектар.

Тяда башка, одукс видемат озимойхне 50,9 тежянь гектар лангса ...

... коряс республиканъ передовой хозяйстватнень эса. Кепотькссонди, аделсесазь раннай яровой культурань видемать Саранск ошень Октябрьскяй райононь хозяйстватнень эса. Сяиксa ильне инь коське кизоста ...

... оцю урожайти, кда юмафнезь, а тядде юмафтозь ни цебярь ... са. Тесь тоса, што мозаса кржа летькта, ... ме ... паксятне куроксти кошкихть, модась ... Ужяль, но ... эф ... Атюрьевскяй, Ардатовскяй, Ичалковскяй, Большеигнатовскяй районтнень эса, ... видемась аньцек коса тундань ...

КУРОК ЛУГАВ

Тячиень темас

Аф лама шя лядонды ся пингти, мзярда жувататтне лихтевихть луга лангс. Тянди анокламась фалу лувондови инь ответственнай тевкс, кода и кардса жувататтнень мекольдень недялятнень кирдемасна. Сембода пелькс, конешна, сятнеди, копатнень кржа лядсь кормадост. Ильне тоса, коса улихть кормат, лама лофца и сиволь тя пингста получамс аф тежд. Природас коре жуватать мялец лисемс ульцяв, шить, лямбе варманять каршес и аф пяк прафты корматненди. Кда нинге синь аф кодамот шиньфс коре, куштама лангсот.

Кормада тяддень тялонди анокклафоль сяда лама и сяда цебярьхть синь лия кизотнень коряс. Тянь вельде жувататтнень кардса кирдемстост (кота ковста) республикаса эрь тракссте лофцонь потямась касфтовсь 43 килограммада. А сембоц тя пингста эрь тракссте потяф 987 килограмма лофца. Сяда оцюфт сатфксенa Рузаевскяй, Лямбирскяй и Октябрьскяй райононь жувата мельге якайхнень. Тяса эрь тракссте лофцта потяф шитай кафксть сяда лама республиканъ средняй показательть коряс. Кепотьксонди, Рузаевскяй райононь В. И. Ленинонь лемса совхозса ня шитнень эрь тракссте потьнихть пудонь лофца.

А коса касфтозь жувататтнень продуктивностьсна, тоса и платтненьге лофцонь и сиволень мимаса пяшкодезь вельф. Кепотьксонди, лофцонь мимаса васенце кварталонь плантнезь сембе районтне Инсарскяйда башка. Пяшкотьф планць и мариек республикаса.

Пара азомс, што тядде сяда лац етнесь жувататтнень кардса кирдема пингсна Ковылкинскяй, Старошайговскяй, Теньгушевскяй и Ардатовскяй районтнень эса.

Кота ковста кой-кодама сатфкст улихть и сиволень получамать коряс. Тяфта, сивольда республиканъ агропромышленнай комплексса получаф 1058 тоннада сяда лама ингольдень кизонь кота кофнень коряс. Тя продукциять оцю пялькснц ульсь прважаф государствати мелянь платтнень пяшкодеманкса, а вов тяддень васенце кварталонь планць сиволень мимаса лядсь апак пяшкотть. Тяикса ламода мувоpуфт Темниковскяй, Чамзинскяй, Ичалковскяй и Краснослободскяй райононь животноводствань работникне, конат ашесть машта лацкас ладяме тефнень ферматнень эса тялоть цебярьста етафтоманкса, государственнай платтнень и социалистическяй обязательстватнень пяшкодеманкса. Васенце кварталонь платтне тяса, шарьхкотьф, апак пяшкотть.

Темниковскяй районца, например, кирьфтазь тядде сиволень получамать и ашезь пяшкоде васенце кварталонь планцнон тяфтама продукциянь мимаса кемниле колхосне. Старошайговскяй райононь

КПСС-нь XXII съездть лемса колхозса тиезь тянь коряс заданиять аньцек 10 процентс. Ламода кирьфтазь мелянь тяка пингть коряс сиволень получамать и ашезь пяшкоде васенце кварталонь заданиясон Ичалковскяй райононь «Большевик», Ковылкинскяй райононь Абсалямовонь лемса, Торбеевскяй райононь «Заря», Атяшевскяй райононь «Прогресс» колхосне и ламоц лия хозяйстватне.

Аф сембось миньцонк лац ащи и лофцонь получамать, сонь карьхнсеманц и мишендеманц мархта. Кепотьксонди, кирьфтазь трaкснень продуктивностьсион тялонь кофнень Ичалковскяй, Инсарскяй и Зубово-Полянскяй районтнень эса. Меки потайхть ингольдень сатфксснон эзда Инсарскяй райононь Желябовонь лемса совхозса. Тяса тяддень колма ковста кирьфтазь мелянь тяка пингть коряс лофцонь получамать шитай колмогемонь процентта.

Туфталда афсатыкснендн лама. Васенцесь — тя кирсь хозяйствань руководительхнень и специалисттнень ответственностьсна максф тевонкса. Колхозонь председательхне и совхозонь директорхне кармасть сяда лама пингта етафнема разнай совещаниятнень и собраниятнень эса, митингонь «урмась», няйф, аф етни и синь вакскаст. То депутатт кочкайхть, то кочкайхнень мархта васетькшнихть. Зоовстспециалисттне тя пингть эсь тевснон тнендихть, сяс мес зарплата синь получайхть аф продукциянь мимаксa, а шитнень-кофнень етафнеманкса. Тя синь мувоpцилост эсьотям нолянн племенной работась, колсевихть ферматнень эса санитарно-гигиеническяй условиятне и зооветеринарнай вешфксне.

Тевть ладямаса прогрессивнай форматне и метоттне тянинь условиясa лувондовихть инь эрявиксокс экономикать кемокстамаса производствань сембе отраслятнень эса. Животноводстваса — васендакиге. Тянь няфтезе практикась, тяконь лувксса минь республикасонк. Арендиай звенатнень и бригадатнень сатфксенa кафксть сяда оцюфт нарядса работайхнень коряс. Етай кизоть ня звенатне и бригадатне минь государствати сембе лофцть эзда комсь процентть, или 89 тежянь тонна, сивольть — 15 процентонц или 17 тежянь тонна. Центнер получаф лофцть себестоимостец ня коллективнень эса вейхкса процентта, а сивольть — кемонь процентта сяда емла лядыкснень коряс.

Азорондамань экономическяй метоттнень коряс тефнень ладямасна лама вастова педапес решандазе кизефксть кадратнень. Кепотьксонди, Старошайговскяй райононь Орджоникидзень лемса и «Победа» колхоснень эса мекольдень комсь кизотнень вестевок ашесть сатне синнень механизаторена и жувата мельге якайсна. Паксяснон сокамa сашеикшнесть оцюста и райцентраста, а дояркатнень (иалень-ветень эряфкшу ава) усксезь тракторса кота-сисем вайгяльбень вастста. Сидеста няряде коре кучесесть лия ломатть, аньцек афольхть лядa траксне апак потяк. Тяни тяса сембось полафтсь.

Азорондамань экономическяй форматнень коряс ладямат тефне и жувататтнень луга лангса кирдемстост. Тянкса тяникиге пуроптомат арендиай звенат, кочкамат тевонь содай поступт, откормочнай группань скотникт-операторхт. Сяда оцю мяль шарфтома сятнень лангс, конат ерайхть ваномс жуватат или аннемс бухаянт семьянь келеса. Тейст договорс коре максомат или башка помещеният, или панжада площадкат, арендас — трактор сянгаря тишень лядендемс или алаша тяфтама кормань усксемс.

Инголькиге етафтомат зооветеринарнай лия мероприятият. Васендакиге пуроптомат стадатне, явфнемат синь гуртова. Марса жувата мельге якайхнень мархта эрь кардса етафтома профилактическяй работа. Фкя возрастонь оцю продуктивностень жувататтне явфнемат осалхнень, урмаса фатяфкснь эзда. Сярдихне сяда куроксте пчкафнемат, штоба лугав лихтемс аньцек шумбра-таза жуватат.

Тяникиге ваномат кизонь лагерьхне, панжада площадкатне. Экологиянь вешфкснень коряс жуватань тяфтама пуропнема васттне аф мярьгондевихть стройсемс ляйхнень и пруттнень трвава. Содаф, што мзярс миньцонк тевсь ащи меколанкт. Значит, тядде эряви тиемс лиякс. Эрь кизонь лагерть видеса должен улемс искусственнай осеменениянь пункт, лофцонь кельмофнемe емкостть, анализонь етафнеме лаборатория. Петемат электролиниятне, тоза моли китне. Сянкса, штоба сяда лама продукция сявондемс тоста инь прогрессивнай центровывозонь методса. Куроконе проверямат механизматне, оборудованиясь.

Профилактическяй работат етафтомат лугатнень и жуватань ванома васттнень лангса. Тоста урядамат мелянь карячне, шада веттнень прамда меле лия ляткснe. Пяк эрявихть куроконе колдамс работама дождевальнай установкатнень валондови лугатнень лангса. А тяса — заботада нефтома, а кда куроконе аф кундави тевти, лугатнень валондома лисихть кизоть кучкаста.

И, мекпяли, пяконе заботендама ломаттнень колга. Тейст тиемат сембе условиятне лацкас работамс и ваймосемс. Сатони тя — сатевихть и эрявикс сатфкст минь инголи молемасонк.

А. ТЕРЕНТЬЕВ,
«Мокшень правдать» велень хозяйствань отделонц заведующайц.

УЛИ ТЯФТАМА КОЛЛЕКТИВ

пикне? Васендакиге кочксихть диотт, конат ...

...дакшневихть яровойнь паксяти. Колхозонь правлениясь и партийнай организациясь лаксяса работайхненди тисть эрявикс условият пебярьста трудендамс и ваймосемс. Шити кафксть механизаторхненди видеста паксяв ускеви пси ярхцамбаль.

А. ИСЯКАЕВ,
Лямбирскяй райононь Владимир Ильичень лемса колхозть председателец.

...ев. Сон васенцесь хозяйстваса лихтезе эсь агрегатонц паксяв. Инголи шовор минеральнай удобрения мархта видесь лама кизонь тишет. Тяни кярьмодсь яровой культурань видемати. И сембе вастса пяфии пример ялганзонды. Передовой механизаторсь ня шитнень сменнай заданиянзон пяшкотькшне-...

СНИМКАСА: (керши ширдe) механизаторсь П. В. ЧЕВГАЕВ и мархтонза работай сельщикне Е. Г. НЯВКИН, Н. И. БАШАЕВ и А. Н. АНИСЬКИН.
Фотось А. ЛИЯСКИНТЬ.

...Краснослободскяй райононь животноводствань работникне, конат ашесть машта лацкас ладямс тефнень фермятнень эса тялоть пебярьста стафтомаикса, государственнай платтнень и социалистическяй обязательстватнень пяшкодемаикса. Васенце кварталонь платтне тяса ...

...пример, кирьфтазь тядде сиволень получамать и ашезь пяшколе васенце кварталонь планцнон тяфтама продукциянь мимаса кемцилие колхосне. Старошайговскяй райононь ...центть, или 89 тежянь тонна, сиволь — 15 процентонц или 17 тежянь тонна. Центнер получаф лофть себестоимостец ня коллектифнень эса вейкса процентта, а сиволь — кемонь процентта сяда емла лядыксень коряс.

Азорондамань экономическяй метоттнень коряс тефнень ладямсна лама ... ратнень мархта. Кепотьксонди, Старошайговскяй райононь Орджоникидзень лемса и «Победа» колхоснень эса мекольдень комсь кизотнень вестевок ашесть сатне сяицень механи-...

...ле лия лацкс. Пяк эрявикс куроконе колдамс работама дождевальнай установкатнень валондови лугатнень лангса. А тяса — заботада пефтома, а кда куроконе аф кундави тевти, лугатнень валондома лиссихть кизоть кучкаста.

И, мекпяля, пяконе заботендама ломаттнень колга. Тейст тиемат сембе условиятне лацкас работамс и ваймосемс. Сявикс сатфкст минь инголи молемасонк.

А. ТЕРЕНТЬЕВ,
«Мокшень правдать» велень хозяйствань отделонц заведующайхи.

Кие кода види

> Республиканъ колхоснень и совхоснень эса тядде эряви видемс яровой культураса 630,3 тежянь гектар пакся.
>
> Тяконь лувксса лама кизонь тишеса видема 33 тежянь гектар пакся, рапсса — 9,9 тежянь гектар.
>
> Тяда башка, одукс видемат озимойхне 50,9 тежянь гектар лангса.
>
> Тунда сембоц сави низамс и культивировандамс 630,3 тежянь гектар пакся, кона сокафоль лов алу.
>
> ТЯДДЕНЬ 24 АПРЕЛЬТИ
>
> Республиканъ колхоснень и совхоснень эса культивировандаф 295,9 тежянь гектар лов алу сокаф мода.
>
> Ранняй яровой культураса видеф 224,1 тежянь гектар пакся.
>
> Лама кизонь тишеса видеф 6,6 тежянь гектар пакся, рапсса — 1,4 тежянь гектар.
>
> Озимойнь паксятне, конат юмасть, одукс видефт 20,9 тежянь гектарса.

• • •

Средняйста шити миньцонк витцеви 45—50 тежянь гектар пакся. Ранняй яровой культураса, можна мярьгомс, паксятнень пяледа ламосна ни видефт. И тоса, коса тянь кенерсть тиемс, кармайхть улема аф кальдяв урожай мархта. Ильне эста, мзярда кизось кармай улема аф пяк цебярь погоднай условиянь коряс.

Тянь лац содасазь и работайхть пингть вешфксонзон коряс республикань передовой хозяйстватнень эса. Кепотьксонди, аделсесазь ранняй яровой культурань видемать Саранск ошень Октябрьскяй райононь хозяйстватнень эса. Сянкса ильне инь коське кизоста тяса эрь гектарста сявондихть аф колмогемоньда кржа центнер сера. Тяддень планцна-арьсемасна сядонга оцюфт.

Аделсесазь серонь видемать Рузаевскяй райононь ламоц колхосне и совхосне. Сембоц районца эряви видемс ранняй и поздняй культураса 32,2 тежянь гектар пакся, мекольдень шитненди видеф комсь котува тежянь гектар. Лиякс мярьгомс, лядондыхть видемс поздняй культуратне, путомс модамарьхне и озафнемс перень серотне.

Паксяснон пяледа ламосна видефт сероса Краснослободскяй, Зубово-Полянскяй и Лямбирскяй райононь колхоснень и совхоснень эса.

Но марнек республикаса тундань паксянь работатне мольфтевихть валом. И тага тоса, коса аф получсихть цебярь урожайхть. Коста улемс ... бярь пиикень серонь видемаса. Тевсь тоса, што модаса кржа летькта, ловонь соламда меле нинге ашель фкявок пизем, сяс паксятне курокста коськихть, модась кевонзай. Ужяль, но тянь аф сявондьсазь мяльс Атюрьевскяй, Ардатовскяй, Ичалковскяй, Большеигнатовскяй районтнень эса, коса тундань видемась аньцек ушеткшни. Мекольцеса, кепотьксонди, видеф сембоц 600 гектар пакся. Тястонь хозяйствань руководительхне и специалисттне, улема, няйсазь, што ширдест кивок аф кизефни, сяс кадондсазь тефнень эсьютям молема.

Шарфтома тянди мяль МАССР-нь Продовольствиянь комитетти, эряви вешемс, а сяда сидеста лездомс вастова тундань паксянь работатнень вишкоптеманкса. Мяляфтома, инголе нинге сядонга лама тевда. Кочкамат и рамамат модамарень видьмот, ушедома перень серонь озафнема, поздняй культуратнень алу модань аноклама. Нолдамат тевс дождевальнай установкатневок. Лиякс азозь, сембе вийхне водендамат ранняй яровой культурань видемать куроконе аделама.

ЛЯПЕ МОДАС

Инсарскяй райононь Федосеенконь лемса колхозса меля эрь гектарста урядаф 15 центнер сера. Синць механизаторхне лувондсазь, што тястонь модатне максыхть и комсь вейтнень центнер. Азфть сатоманкса водендакшневихть ломаттнень вийсна и эрьгасна. Механизаторхне колма шиста кяшезь летькть марнек паксяса, коса 1700 гектар. Тяни участкатне видевихть тозерса, пинемса и ячменьца. Паксяса работайхть видемань колма агрегатт, кажнайса колмонь сеялка.

Вельф пяшкотькшнесазь эрь шинь заданиятнень механизаторхне В. А. Пасынков, Х. А. Крюков и К. С. Асанов. Кода фалу, веть механизаторхне культиваторса ляпоптихть мода, а шить видихть.

Р. ЧАГИН,
Инсарскяй райононь Федосеенконь лемса колхозонь главнай агрономсь.

УЛИ ТЯФТАМА КОЛЛЕКТИВ

«Электровыпрямитель» производственнай объединениянь 4 № цехста приборонь кочкси участкань коллективть цебярь сатфксонзон колга содайхть тястонь сембе рабочайхне.

— Коллективсонк труденндайхть кафта бригадат, — азонды участкань мастерсь Галина Герасимовна Москалева. — Нят сборщицань и газосварщиконь коллектифне. Фкять эздост вятьсы В. П. Бабина, омбоцеть — В. Ю. Ховатов.

В. П. Бабинась афкуксонь тевонь содай ломань. Пяле киза, мзярда сярядсь мастерсь, сон тиендсь кафта тефт—ульсь и бригадиркс, и мастеркс. И эряви азомс, аф кальдявста пяшкотькшнезень кафцьке ня обязанносттнень.

В. Ховатов — бригадирсь нинге од, кочкаф тя вастти аф кунара и коллективсь ашезь эльбяде. Сон объединениянь комсомольскяй комитетонь член, участвондай художественнай самодеятельностьса.

Да, бригадань лия члеттневок шнама ломатть. Синь етксост профоргсь А. В. Солодовникова, конань участияфтома аф етни фкявок мероприятия. Лац трудендайхть трудонь ветераттне Р. И. Жилкова, Л. В. Сидельникова, Н. Н. Караваева, А. С. Никишина, Л. С. Хальзова. Лиякс мярьгомс, бригадась дружнай и инголенза путф задачатнень пяшкотькшнесыне совестьс коре.

Аф ваномок сянь лангс, што тядде синь планцнон касфтозь 25 процентта — сборщикне васенце кварталонцеть пяшкодезь, тяка пингть рабочайхнень лувксна лядсь сякось.

Мезе ина тиендихть сборщикне? Васендакиге кочксихть диотт, конат ашихть аф фкя комплектующай детальста. Ня комплектующай изделиятнень эзда и кочксесазь диоттнень. А меле и шачендыхть полупроводниковай приборхне.

Бригадать лангс путф оцю ответственность тиф эрь прибортъ инкса. Сяс сборщицатне и газосварщикне трудендайхть пяк оцю ответственностень марязь. Синь работасост приборхнень качествасна ламода аци и комплектующай детальхнень эзда. Аф кондястя изделияста цебярь прибор аф кочкат, кода тят старайда.

Участкать коллективоц ковста ковс пяшкотькшнесыне инголенза путф задачатнень. Васенце кварталонь планть синь пяшкодезь вельф.

А. ЖИРНОВА,
«Электровыпрямитель» объединенияста радиовешаниянь корреспондентсь.

Редакциять почтаста: мезсь таколфтсы лувить

АМБУЛАТОРИЯСЬ ОД, А ВРАЧТ АШ

Ковылкинскяй райононь «Мамолаевский» совхозсь меля хозяйственнай способса стройсь селикатнай кирпицень амбулатория. Эсонза кеветнешка кабинет. Совхозонь эряйхне пяк кенярдсть, што тяни од амбулаториятн кучихть врачтка. Вдь хозяйствать территорияса колма оцю велет: Малавсь, Од Лепиюсь и Сомазляйсь. Сяс амбулаторияэонк пяк эрявольхть врачт. Пади газетась лезды велезонк медицинскяй специалистонь кучфтомаса. Пачфтьсы пичефксоньконь Мордовскяй АССР-нь Здравоохраненияэнь министерствав.

И. ХАРИТОНОВ.
Малав велень эряй.

МАГАЗИН АНЬЦЕК ЛЕМОЦ

Атюрьевскяй райононь Оцяду велеть аш кода лемдемс юкстаф велекс. Тяса «Красное знамя» совхозть центральнай усадьбац, ули средняй школа, идень сад, участковай больница. Райцентрать мархта сон сотф асфальтонь киса. Эрь шиня эзганза якай Торбеева—Оцяду рейсовай автобуссь. Сембось тя цебярь.

Таколфты аньцек ся, мес Оцяду велень и маластонь аф оцю веленянь эряйхне кальдявста обеспечендакшневихть продуктаса и лия эрь шинь эрявикс товарса. Сяс сидеста велеряйхненди салонкса и сардоняикса сашендови арнемс Атери или якамс Выселкав.

Выселкась, веленясь аф оцю, а магазиныць тяса торгавай лац и рамамска ули мезе. А вов Оцядуса сон панчсеви шурода весть. Кепотьксонди, 5 апрельста ефси ашезь работа: продавщицать то шабац сяряди, то лавкань азоравась кати местема Москуву туй, а ломаттне муцяйхть пря. Тянь квалма содайхть совхозонь администрациясь и партийнай организациянь секретарсь Н. Я. Трегулов. А мерат аф примсихть. Пади шарфтыхть мяль Атерень районь руководительхне и тиихть порядка Оцядувонь магазинца.

А. ЧЕТЫРКИН.

МАРЯТАМА СЯРЯТЬФ

Монь аш мялезе вятемс корхтамать аньцек статистикати. Но шарьхкодемасть, мацялготф, нюрейьда пяшкотьф ляйнятне, нярьхкамазса-палаксса заняф калмотне, урожайнь аф максси модатне — тя аф легенда.

Народть седиец кирди, сон тялькфтазе эсь эзонза историять. Но сидеста эсонза аф мушендови васта модань аф оцю уженяти, катф сире перькавти, кона аф фкя киза ашекшни шавоста пандоня пряса. Улема минь шарьхкодьсаськ, што природати, странати эряви минь лезксоньке, аньцек тейнек мезевок аф тиеви — корязонк сяда инголи састь ломатть и семботь калафтозь. Кода корхнихть, вечнайнь ванфтысь вечнай, но властец аш.

Ваность, кода кирсть Мокша ляйть веденза! А вдь Каменнай Бродть колга легендаса азф, што Иван Грознай ашезь етав Мокшеть туркс ильне уезь, сяс мярьгсь эсь воинонзонды кажнайти кандомс кев и ердамс ляйти. Тяни тя вастса Мокшеть туркс етават, аньцек аф ламода начфтсайть пилькнень.

Мокшеть мацялгодомаса главнай туфталсь (а Мордовиять территориява шуди аф фкя ляй) сянь эса, што нужаазорхне соказь пойматнень. А шада веттнень пингста модась салсеви ляйти, сон панневи.

Вдь сембонди содаф, што инь цебярь тишесь касонды поймава. А тяни аш крхка ляйньке, аш лама пойманьке: тиеськ панжи лугатнень пустынякс, сокаськ пойматнень. Кармаме касфнема лангсост велень хозяйствань культурат. И сятненьге урожайсна уленди аф кодама. А вов органическяй и минеральнай удобрениятне повондыхть ляйхненди.

Кда сявомс мяльс сянь, што Ельниковскяй районца аш промышленнай оцю предприятият, то выводсь лисенди фкя: ляйсь рдаскофневи аньцек удобренияса. Ацергоды седише, синь ванфтомаснон няемста: веляфнесазь ядохимикаттнень козаповсь, а тунда шада и пизем веттне уйфнесазь Мокша ляйти.

Мезе кармай улема сяда тов? Юмайхть ляйста калхне. А ару веденъ ванфтыхне—ракатне, юмасть ни. И минь шабаньке аф кармайхть ильне содамонза, мезе стамсь калонь кундамась. Юмайхть калхне—юмай ляйське. И тя лиси ломаттнень муворшидост.

Простямасть, Мокша ляй, лугат и паксят, тейнек аф вийс коре араламс тинь. И тянь эзда минь марятама сядонга оцю сярятьф... Сянь инкса, мес минь тяфтаптама.

Ломатть, арьседа! Вдь ляйхне, лугатне, вирьхне — тя минь козяшиньке. И синь ванфтомат. Природась мзярс кирди. Но сяка авардихть ляйхне, пеняцяйхть лугатне, пичедезь шавихть пайкне церькафнень пряса. Но вдь курок сай пинге и семботь инкса тейнек сави отвечамс. Арьседа, ломатть!

М. ТЕРЕХИНА.
Ельника велесь.

АФОЛЕТЬ ПЕЛЕ, ДА ПЕЛЕЗЕВАТ

Кизоста кизос касонды и маземкшни республиканьконь столицац — Саранск ошсь. Срафневихть шуфтонь ташта кудиятне, вастозост строявихть лама этажса кутт. Тя сембось кенярттьфти.

Но монь таколфтсамань лиясь. Молян ошева сери куттнень ваксканди ванондан пелезь кафта пяли: «Аф прай ли мезевок прязон?»

— Тят пеле, аф прай, — мярьгихть кой-кона луви ялгатне. Ашень верондакшне и ашень пеленде монга, мзярда госуниверситетса философиять тонафнемста преподавательсь тонафтсь студенттнень эса, штоба афольхть яка студенческяй общежитиятнень ваксска, сембода пяк эста, мзярда студенттне макссезь экзаменцнон, или кодамовок лия иласпа мольсь. Вальмава лиихть ломаттнень лангс шава сюлекат, палы сигарета пет.

Тяфтама явления мархта васьфнень моньке, аньцек аф студенческяй общежитиятнень ингольге якамста, а Советскяй ульцява оцю куттнень вакска молемста. Молян весть 65 № кудть вакска, инголен прась вельса пяшкотьф полиэтиленовай кяскавня. Кеподине прязень, кивок аш, аньцек кодамабди квартираса марявсть шабань рахама вайгяльхть. Цють аф прязон прась солаф мороженай мархта стаканиясь тяка ульцянь 63 № кудть вакска етамста. А «Центральный» гостиницать вакска молемста весть ильне вай пачка прась.

Сяс мялезе азомс оцю вайгяльхть: «Ломатть, тяда яка сери куттнень вакска кургонь келептезь, мяляфтода сянь колга, што лангозонтт может мезе-бди прамс».

И. ВЕШКИН,
Мордовскяй госуниверситетонь студент.

МЗЯРС НИНГЕ УЧЕМС?

Меля «Мокшень правда» газетати кучсень серма, коса пачфнень сянь квалма, што Малав велесь сотовсь асфальтонь киса Ковылкинать, Краснослободскяйть и Саранскяйть мархта. Тя сембось пара. Но велеряйхнень таколфтозень лия кизефкс: кода панжемс «Малав—Саранск» автобуснай од маршрут?

Эняльдемань тя сермазе кучфоль ваномс «Мордовавтотранс» территориальнай производственнай объединенияв. «Мордовавтотрансть» пассажиронь ускксема отделонц начальникоц В. Л. Алексеев редакцияти пачфтезе, што сяс, мес объединениятн валхтозь автобусонь максомаса фонттнень и аф сатнихть синь автотранспортнай предприятиятнень эса, тяконь лувксса и Краснослободскяй автоколоннаса, тяникиге панжемс «Малав—Саранск» автобуснай маршрут аф сави. Сяда тов сон азондсь, што тя кизефксcь шичь повесткаста аф валхневи и решандави эста, мзярда Краснослободскяй 1849 № автоколоннатя максовихть од автобуст (примернай пингсь: 1989 кизонь нилеце кварталсь, или 1990 кизонь васенце квартальсь).

Тя ответть «Мокшень правдась» печатлазе мелянь 5 сентябрьста. Пиркне етасть, а «Малав—Саранск» автобуснай маршрутсь апак панчт. Мзярс можнат учсемс автотранспортонь оцюнятнень надиафнемасна, мзярда Малав велень эряйхнень вешфксcна пяшкодеви? Катк тянь колга нинге весть пачфти «Мордовавтотрансть» пассажиронь ускксема отделонц начальникоц В. Л. Алексеев и толкавасы тейнек, мезьса тевсь?

И. ТОРОПОВ,
велень корреспондент.

«МОКШЕНЬ ПРАВДАСЬ» СЁРМАДСЬ: МЕЗЕ ТИФ?

Газетанконь 3 апрелень номерсонза «Редакциять почтаста: мезсь таколфтсы лувить» подборкаса печатлафоль «АВТОВОКЗАЛСЬ ОД, А ПОРЯДКА АШ!» заголовка ала заметка, коса азондовсь Саранскяйса од автовокзалса порядкань аф улемать квалма.

Автовокзалонь объединениять начальникоц А. Н. Пизин ялгась редакцияти пачфтезе, што критическяй заметкаса азф фактне ульсть. Сянкса, штоба тапорксфтома обслуживандамс пассажирхнень, ваймама шида инголе, недляшиста и праздникконь шитнень панчсевихть билетонь мишендемс дополнительнай кассат, конат кармайхть обслуживандамост Сире Шайгову, Мельцану и Вертелиму моли пассажирхнень. Тянь вельде кирендi нагрузкась 1-це и 2-це кассатненди. Кизонь пингть пассажиронь лувксть касоманцты арьсекшневи панжемс билетонь мишендемс нинге фкя касса.

◆ Интервью тячиень темас

КДА ВАРЖАКСТОМС ЛИЯ СЕЛЬМОСА

Аф штатнай корреспондентоньке В. ДЕМУШКИН васетькшнесь Лямбирскяй районнай Советонь исполкомть председателенц, райсоветонь презндумонь членть К. А. АЛМЯШЕВОНЬ мархта и эняльдсь отвечамс кой-кона кизефксонзон лангс.

— Кабир Абдуллович, азонтт, пожалуйста, районть экономическяй виимасонза ся направлениятнень колга, конатнень коряс ляткшнетяда средняйста республиканскяй показательхнень эзда.

— Тянь ширде азомс ули мезе. Миньцонк 1000 ломанти сашендови кафксть сяда кржа телефонда, 2,4-крда ляткшнетяма врачса обеспечендамать коряс. Аш кода шнафтомс пря и эряма кудонь строямать, коммунальнай услугатнень вииняфтомаснон мархта. Районць республикаса мекольце вастса платнай услугань тиендемаса. Ляткшнетяма и культурно-бытовой объектса обеспечендамать коряс. Тяса кирдема мяльса и общественнай питаниянь предприятиятнень работаснон. Кода няйсасть, районца социальнай проблемада эвондась аф кржа и синь вешихть курокстонь решениять. Виде, мекольдень пингть социальнай сферав и сонь материально-техническяй базанц эреклафтомс ноляви сяда лама средства. Районць лама пинге ня кизефкснень кода ба нолязень сельмингольде, надиякшнемок ошть лезксонц лангс. Надиякшнеф, но шавос.

— А кода кармай решандакшневома продовольственнай кизефксcь? Тянь мархта васенда ванозь бта оцю проблемат аш, но сембе сяка, кода содаф, тя ширеть стане жа соццень сталмонза.

— Ся стане. Велесь должен обеспечендамс ярхцамбялень продуктаса ошень эряйхнень. А миньцонк аци кизефксcь эсь прянь обеспечендамать колга. Тевсь сянь эса, мес тя тевти традиционнайста малаткшнемс аш кода. Районцынк ошть эзда аф ичкозе. Сяда оцю мяль шарфневи миньцонк лама этажса кудонь строямати. Тянь сюнеда аф фалу улендн возможность кирдемс жуватат личнай хозяйстваса. Арьсеме лисема васта мумс васендакиге подсобнай хозяйстватнень виияфтомаснон вельде работникти сашендовсь 36 килограмма сиволь. Сяда тов кармави мольфтевома работась школатнень эсь вийсост аноклӓф велень хозяйствань продукцияса обеспечендамаснон коряс.

Омбоце кись — тя ломаттнень эсь пирьфснон вииняфтомасна. Сатома ся, штоба коль касфневоль жувататтнень лувкссна ломаттнень корамсост. Тянкса ладяма тейст жуватань и нармонень мишендемась, кормань-мезень макссемась.

Колмоце кись — максомс садово-огороднический участкат райононь сембе ся эряйхненди, конатнень ули мяльсна.

Лама надиямада райпоть и сонь заготовителензон лангс. Тянкса аньцек тядде райцентраса ушетф типовой овоще - фруктохранилищать, Лямбирьса и Пензяткаса пекарнятнень строямасна. Оцю Елховкаса максови тевс колбаснай изделиянь цехсь.

Лия сельмоса ванома и коневодствать, овощеводствать, пчеловодствать, рыболовствать вииняфтомаснон лангс.

— Кабир Абдуллович, а кода кармай ацема тевсь ярмакса панневи услугатнень мархта? Няевихть тянь ширде полафткст или тястонь эряйхне стаки кармайхть арнема ошу?

— Меля ушетф, а тядде аделави ни райцентраса бытонь кудти реконструкциянь тиемась. Строяви 80 вастонди бытонь куд Атемарса, панчфт од комплекснай приемнай пунктт Николаевкаса, Смольковаса, Черемишеваса, Ирртасоваса, КБО-т строявихть Берсеневкаса. Болотниковаса. Сай пятилеткать арьсекшневи тиемс велень врулфнема сооружения мархта баият Смольковаса, Черемишеваса, Первомайскяйса, Кривозерьяса, Скрябинаса, Пензяткаса, Берсеневкаса и лия вастова. Арьсекшневи эрь кизоня населенияти платнай услугатнень касфтомс 6—8 процентта и пачфтемс 1995 кизоти 4,6 миллион цалковайс. Пцтай кафтонь-крда ламолбе источникнень вельде арьсекшневи строямс 1840 квартира, тяконь лувксса индивидуальнай жилищнай строительствать вельде — 11,6 тежянь квадратнай метра эряма васта. Платтне, кода няйсаськ, аф емлат, но арьсетяма, што сяськовомшкат.

Кемголмувоце пятилеткаста максома эксплуатациясод садикт и тиеви реконструкция 1480 вастонди улике садикненди. Строявихть од школат Кривозерьяса, Пензяткаса, Первомайскяйса и лия вастова. Тиеви пристрой райцентраса уликсненди.

1990—1995 кизотнень арьсеф сувафтомс тевс и петемс культурань кефкие куд и клуб, тяконь лувксса райцентраса, «Сельхозтехника» микрорайонца, «Белотроицкий», «Искра», «Димитровский», «Пензятский», «Коммунар», «Путь Ленина» совхоснень, «Первомайский», Владимир Ильичень лемса колхоснень эса. Тяда башка, капитальнайста петеви 16 клуб и культурань куд, строявихть кота библиотекат, оборудовандавихть выставочнай вейхкса залхт.

1991—1992 кизотнень арьсекшневи максомс тевс райцентраса электроннай АТС 4000 номеронди. Атемарса «Атемарская» птицефабрикать вийса тиеви 2000 номеронди од АТС, арьсекшневи сяда тов келептемс Берсеневкаса, Александровкаса, Болотниковаса, Первомайскяйса велень АТС-тнень вийснон. Мольфтеви ни 100 номеронди АТС-нь строямась Черемишеваса и 50 номеронди — Смольковаса. Тянь ширде полафткст тиендевихть лия вастовавок.

Сянкса, штоба кемокстамс ломаттнень вели, тейст эрявихть тиемс стама условият, конат улельхть малат ошеннетненди. И тянь ширде сатовихть сатфкст, кда природнай газсь пачкоди велень эрь кудти. Сяс газификациянь кизефксти макссетяма оцю васта. И сатфкст ни койкодамот сатневихть. Строяви и максови тевс 85 километрань кувалмоса распределительнай сеть, газифицировандавихть 26 животноводческяй помещения, кемонь кормоцехт, кемготува мастерской, машиннай пирьф и стак тов.

ЛЕЗДОДА, МЕЗЬСА МАШТТАДА

ОБРАЩЕНИЯ

республикань предприятиятнень, организациятнень, учебнай заведениятнень трудовой коллективснонды

Кельгома ялгат!

Ет мяляфтови, ломаттне таколкшнесть эрямс наротнень мархта мирса, фкяфкянь мархта ладязь. Но тя таколкшнема. А кода аци тевсь афкукс? Ламода сяда кальдявста и трагическяйста. Норвегиянь наукань академиясь лувозе, што 5,5 тежятть кизотнень эзда, кда ушедомс лувома тяниень векста сявомок и етай кунардонь пинкнеиди молемс, то аньцек 292 киза ломаттне ашесть сотце войнат: 14,5 тежянь война сявсть тя пингста 3,6 миллиардта лама ломанень эряф. Синь эздост инь оцюфне ульсть XX векста. А Хиросимать и Нагасакить лангс атомнай бомбань ердамась, кона арась мекольдень пялькскокс омбоце мировой войнати, вятсь сонцень ломанень цивилизациять шиса лядоманц колга арьсемати. Сяс тячи мирть, марстонь разоруженият инкса тюремась — тевсь сембе ломаттнень и сембе поколениятнень. Аньцек минь эздонк аци, кодама кармай улема планетанькконь сай пингоц — мирнайкс, цебярень надияфникс, или военнайкс, кона вятьсы мастор лангонь цивилизациять юмамати-арамати.

Мезевок тяниень мирса стак аф юмси, кда сон водендаф сембе ломаттненди паронь тиемати: миронь вахтатне и миронь рейсне, мирть араламанц колга эняльдемать алу подписень кочкcематне, антивоеннай митинкне и манифестациятне, солидарностень ярмаркатне и трудовой десанттне. Сембось тя лезни эздонк кажнайти азомс эсь валонькконь мирть араламанкса, няфтемс пичедеманьконь эсь иденьконь, масторть лангса сембе эряйхнень судьбаснон инкса.

Мирть инкса ащнень движениять материальнай основац — добровольнай взносне. Миронь советскяй фонду республикань эряйхнень эзда меля поступась 726 тежянь цалковай. Тя цифрать эшксса — тежятть ломатть, синь инициативасна и благородствасна, сембонди паронь арьсемасна и милосердиясна.

Эрь цалковайсь, кона путф Миронь советскяй фонду, можна пялькстомс емла шудерькскятнень мархта, конат, пуромомок марс, арайхть ломанти паронь канни оцю ляйкс, лездыхть ядернай оружияфтома миронь тиемать, человечествать шиса лядоманц инкса движениять кемокстаманцты.

Историясь тонафты, што войнать каршес эряви тюремс, мзярс сон нинге ашезь ушеда. Сяс мирть ванфтоманкса республиканскяй комитетсь и Миронь советскяй фондть республиканскяй отделениясь эняльдихть тейнть, кельгома ялгат, вииняфтомс тюремать планетать лангса мирть, ломанень цивилизациять сатфксонзон ванфтоманкса.

Тейнек эряви сатомс сянь, штоба кажнай ломанць лац шарьхкоделезе, што мирсь — тя ломаттнень еткса цебярь отношениянь ладяма, мирсь — тя лама национальнай кудсонк спокойнай эряф, мирсь — тя ломаттнень еткса ялгаксши, фкя-фкянди лездома и сотрудничества.

И тейнек эряви сяськомс мирть инкса тя тюремаса, сяс мес тя эряфть инкса тюрема.

45 кизода инголе ульсь оцю события — фашистскяй Германиять лангса советскяй народть Победань шиц. Святой тя датась кошярясамазь минь шарьхкодемс, конашкава крхка и оцю минь ответственностеньке мирть судьбанц, минь иденьконь и уноконьконь сай пингснон инкса.

Тянь мяльс сявозь эняльттяма етафтомс эсь трудовой коллективсонт, эряма вастовант Лятфнемань республиканскяй недялять. «Миронь волна» всемирнай антивоеннай акциять рамкаса антивоеннай акцият, лемдемок синь сятнень лятфнемаснонды, кит шавовсть масторть лангса мирть араламста, кит кулость ранатнень эзда.

Аф юкстасаськ, аф кадсаськ заботафтома, милосердияфтома и Великай Отечественнай войнань ветератнень, и тылонь труженикнень, и удаватнень. Миронь советскяй фондсь милосерднай тяфтама акциянь етафтомс кучсь республиканькондн 500 тежяньда лама цалковай.

Эняльттяма тейнть пяшкодемс и эсь интернациональнай долгонтень — максомс, кинь мзяра мялец, ярмакт Миронь советскяй фондти 705 № счетти.

Мирть араламаса республиканскяй комитетть президиумоц и Миронь советскяй фондть правленияц арьсихть тейнть мир и шумбраши, цебярь эряф и паваз.

МИРТЬ ВАНФТОМАСА РЕСПУБЛИКАНСКЯЙ КОМИТЕТТЬ ПРЕЗИДИУМОЦ

МИРОНЬ СОВЕТСКЯЙ ФОНДТЬ РЕСПУБЛИКАНСКЯЙ ОТДЕЛЕНИЯНЦ ПРАВЛЕНИЯЦ

Мордовскяй АССР-нь Министронь Советса

Ня шитнень ульсь одс кочкаф Мордовскяй АССР-нь Министронь Советть васенце заседанияц. Эсонза ванфоль кизефксcь сянь колга, кода республикаса пяшкотьф 1990 кизонь васенце кварталонь экономическяй и социальнай виимань планць, кода мольфтеви республикань народнай хозяйствать финансовай ширде шумбралгофтоманц коряс программать эряфс етафнемац и кодама задачат ащихть министерстватнень, ведомстватнень, райгорисполкомтнень инголе тяддень васенце пяле кизоста. Кулхцонтфоль Мордовскяй АССР-нь Министронь Советть Председателенц заместителенц, республикань Госпланть председателенц Н. А. Байковонь сообщенияц.

Азфоль, што тяддень васенце кварталста пяшкотьфт платтне народнай потреблениянь товаронь полдамаса, лофцонь и алонь мидамаса, розничнай товарооборотть и панневи услугань тиемать коряс. Мелянь тяка пингть коряс сяда лама сувафтф стройс эряма кудта, ... дошкольнай учрежденияса. Стаки оцю продукциять себестоимостец. Улике резерватне продуктань получамать ламолгофтоманкса тевс нолявихть кальдявста. Жувататнень продуктивностьснон емлалгофтоманц, синь лувкссон кирьфтаманц и кой-кодама лия туфталхнень сюнеда 14 районца получаф мелять ко-

алемат аш, но сембе сяка, кода содаф, тя ширеть стане жа сонцень сталмонза.

— Ся стане. Велесь должен обеспечендамс ярхцамбялень продуктаса ошень эряйхнень. А миньцонк ащи кизефкссь эсь прянь обеспечендамать колга. Тевсь сянь эса, мес тя тевти традиционнайста малаткшнемс аш кода. Райононьке ощть эзда аф ичкозе. Сяда ощю мялъ шарфневи миньцонк лама этажса кудонь строямати. Тянь сюнеда аф фалу улендн возможность кирдемс жуватат личнай хозяйстваса. Арьсеме лисема васта мумс васендакиге подсобнай хозяйстватнень виняфтомаснон вельде (тя киге молихть и минь промышленнай предприятияньке). 1995 кизоти предприятиянь велень подсобнай хозяйстватнень вийса должен аноклакшневомс 87,3 тонна сиволь или 61 килограммань коллективса эрь работайти. Азсаськ, што 1989 кизоня предприятияса, конань ульсь подсобнай хозяйствац, фкя

тонь кудти реконструкциянь тиемась. Строяви 80 вастонди бытонь куд Атемарса, панчфт од комплекснай приемнай пунктт Николаевкаса, Смольковаса, Черемишеваса, Протасоваса, КБО-т стровихть Берсеневкаса, Болотниковаса. Сай пятилеткать арьсекшневи тиемс вельдень аруяфнема сооружения мархта банят Смольковаса, Черемишеваса, Первомайскяйса, Кривозерьяса, Скрябинаса, Пензяткаса, Берсеневкаса и лия вастова. Арьсекшневи эрь кизоня населениянти платнай услугатнень касфтомс 6—8 процентта и пачфтемс 1995 кизоти 4,6 миллион цалковайс. Пцтай кафтонь-крда ламолгодыхть бытовой услугатне и 1995 кизоти пачфтевихть фкя ломанти 47 цалковайс (тяни сашендови 26 цалковай).

— **А мезе азат эряма кудонь, идень дошкольнай, культурань, связень учреждениянь строямать, газификациять колга?**

— Финансированиянь сем-

девихть лия вастовавок.

Сяикса, штоба кемокстамс ломаттнень вели, тейст эрявихть тиемс стама условият, конат улельхть малат ошеннетненди. И тянь ширде сатовихть сатфкст, кда природнай газсь пачкоди велень эрь кудти. Сяс газификациянь кизефксти максcетяма ощю васта. И сатфкст ни кой-кодамот сатневихть. Строяви и максови тевс 85 километрань кувалмоса распределительнай сеть, газифицировандавихть 26 животноводческяй помещения, кемонь кормоцехт, кемготува мастерской, машиннай пирьф и стак. тов.

— **Платтне ощюфт. Пяшкодевихть ли синь?**

— Афкукс, задачат путоме аф емлат и синь пяшкодемасна ламода ащи общественнай производствать эффективностенц касоманц эзда. Карматама лац работама, планоньке сяськовихть, а кда аш кодамовок польза тя или тона коллективть эзда, то ламос сави учемс.

Комсомолкась Валентина Байкова Саранскяй приборостроительнай заводонь 5 № цехса трудендай аф кунара. Но пряну няфтезе аньцек цебярь ширде. Работамок механосборочнай работань слесарькс, сон эрь шинь норманзон тиендьсыне 120-да лама процентс, продукциянц ОТК-в максесы аньцек васенда няфтемста.

СНИМКАСА: Валентина БАЙКОВА.

Фотось А. ЛИЯСКИНТЬ.

...республиканань народнай хозяйствать финансовай ширде шумбралгофтоманц коряс программать эряфс етафнемац и кодама задачат ащихть министерстватнень, ведомстватнень, райгорисполкомтнень инголе тяддень васенце пяле кизоста. Кулхцонтфоль Мордовскяй АССР-нь Министрань Советть Председателенц заместителенц, республиканъ Госпланть председателенц Н. А. Байковонь сообщениянц.

Азфоль, што тяддень васенце кварталста пашкотьфт платтне народнай потреблениянь товаронь нолдамаса, лофцонь и алонь мимаса, розничнай товарооборотть и панневи услугань тиемать коряс. Мелянь тяка пингть коряс сяда лама сувафтф стройс эряма кудта, идень дошкольнай учреждениила.

Кой-мзярошкада цебярьгодсь предприятиятнень и организациятнень финансовай состояниясна, касфтовсь синь рентабельностьсна.

1989 кизоня прибыльда получаф 850 миллионда лама цалковай, мезсь 13 процентта сяда лама 1988 кизоть коряс. Пяшкотьф прибыльть коряс планць тяддень январьста-февральста, планда вельф получаф эздонза 4,7 миллион цалковай.

Тяка пингть, азфоль заседанияса, социально-экономическяй виимать вишкоптаманкса тиендеви аф сембось. Нинге аф кодама уровеньса ащи плановай и финансовай дисциплинась, государственнай бюджетть касфтомаса ламоц резервтне тевс аф нолявихть. Кода аф ужяль, стаки аф цебярьгофневи работаса Ширингушскяй суконнай фабрикаса, «Атяшевский» мясокомбинатса, Саранскяй швейнай фабрикаса и кой-кона лия предприятиятнень эса.

Аф кирьфневихть аф производительнай карьхцне и юмафксне. Ашесть тиев крхка полафткст ресурсонь ванфтомаса. Валом сувафневихть тевс местнай и вторичнай ресурсне.

Аф пяк касфнихть мялъ капитальнай строительствас тефне. Эряма кудонь и соцкультбытонь объектонь строимс средствада январьста-мартста карьхцяф 5 процентта сяда кржа мелянь тяка пингть коряс. Аф кода работасть аф производственнай назначениянь объектонь строямаса «Мордовагропромстрой», «Мордовгражданстрой» объединениятне.

Кирьфнесазь работань темпнень подряднай организациятне. Тяфта, тяддень январьста-февральста синь прибыльда получасть 9 процентта сяда кржа мелянь тяка пингть коряс. А «Мордовскгражданстрой» объединениянь планц коре арьсеф прибыльть вастс тись 95 тежянь цалковай убытка.

Валом цебярьгофневи велень хозяйствань предприятиятнень финансовай положениясна. Стаки ощю продукциять себестоимостец. Уликс резервтне продуктань получамать ламолгофтоманкса тевс нолявихть кальдявста. Жувататнень продуктивностьснон емлалгофтоманц, синь лувкссноп кирьфтаманц и кой-кодама лия туфталхнень сюнеда 14 районца получаф мелять коряс сяда кржа сиволда. Апак пяшкотть васенце кварталонь планць жуватаи нармонень мимаса.

Народнай хозяйствань ламоц отраслянь работникненди панневи аф трудс и мекольдень результатс коре. Сяс населениять ярмаконь доходонза касыхть пяк вишкста. Тяфта, тяддень январьста-мартста мелянь тяка пингть коряс синь ламолгодсть 13 процентс.

Аф ваномок сянь лангс, што ломаттнень кядьса ярмаконь лувкссь касы, торговай организациятне аф пяк эряскодыхть сявомс кядьстост синь эрявикс товаронь мишендемать вельде. Торговлянь и общественнай питаниянь предприятиятне пяк валом етнихть трудть ладамаса од формантнень.

Республиканьть правительствать заседанияса министерстватненди и ведомстватненди мярькф тиемс крхка анализ тяддень васенце кварталонкса социально-экономическяй виимань итогкенди и примс конкретнай мерат экономикаса эвондакшни кой-кона пара полафтксннень кемокстаманкса, азорондамань прогрессивнай метоттнень сяда келиста тевс сувафтоманкса.

Тяка пингть тиема сембось финансовай положениять шумбралгофтоманц, ярмаконь шарондомать кемокстаманц и потребительскяй рынкать сяда стабильнайкс тиеманц, бюджетнай дефицитть машфтоманц коряс арьсеф мератнень эряфс етафтоманкса.

Башка мялъ шарфтома народнай потреблениянь товаронь нолдамать и питнетнень лангс услугань тиемать ламолгофтомаснонды. Рынкать потребительскяй товарса пяшкотькшнемста васень мяльса кирдема ся, што 1990 кизоня ни эрдян сяда цебярьгофтомс ярхцамбальса и лия эрявикс товарса ломаттнень обеспечендамасна.

Заседаниять вятезе и тейнза итокт тись Мордовскяй АССР-нь Министрань Советть Председателец Б. С. Учайкин.

МАССР-нь Народнай контролень комитетса

СТРОЯЙХТЬ ВАЛОМ И КАЛЬДЯВСТА

Мекольдень пингть ощю мялъ шарфневи велетнень эзга строительствать келептеманцты. Кой-кона райотнень эса тяикса пичедихть и сатнихть аф кальдяв результатт.

А вов Ромодановскяй районца велень стройкатнень юксневсазь. И тянь няезь народнай контролерхневок, мзярда марса МАССР-нь Госстройть сотрудниконзон мархта етафтсть тоса проверка.

Дозорнайхне музь, што райононь велетнень эзга ломаттне муцяйхть пря эряма кудонь, идень садонь и медицинскяй учреждениянь, торговлянь и общественнай питаниянь объектонь аф сатнемать инкса. Уликс эряма куттнень пяледа ламосна каладома лангсот, пелькс эсост эрямс. Райононь велетнень эса пяк кржа коммунальнай хозяйствань объектта. Пцтай ефси аф шарфневи мялъ рдазу веденъ аруяфнема сооружениянь строямати.

Пяк кирневи эсь вийса кудонь строямась. А мес? Да, сянкса, мес кальдяфт велень китне, аш водопровод и канализация.

Строяйхть велева аф фкя строительнай организация. Кда «Мордовагропромстройнь» 2 № МПМК-сь и ДРСУ-сь основнойста тиендихть тефт объекттнень эксплуатациянс максомасост, то тянь аф азсак «Агропромспецстрой» трестонь 330 № ПМК-ть квалма. Колмоце кизось тостонь коллективсь стройси 18 квартираса эряма кудть эса. А нормас коре сон тиемалъ ниле ковста. 1985 кизоста сявомок ушетф связень районнай узелть зданиянть строямац и тянемс апак аделак. Сонь можна лемдемс «сакалу» стройкакс. Тяконь лангс работатневок тиендевихть кальдявста. Бракон нолдамать инкса 330 № ПМК-ть планонц пяшкодеманц эзда актс коре валхтф пцтай 60 тежянь цалковайть.

МАССР-нь Народнай контролень комитетса тя кисефкть ваномаста объекттнень ламос апак макст кирнемаснон и строительно-монтажнай работатнень качестваснон мельге контролень аф мольфтемать инкса кемоста азф Ромодановскяй АПО-ть председателенц заместителенцты А. Г. Тарасовонди и райононь главнай архитекторти Г. М. Понкратовонди.

Строительствань плантъ фалу аф пяшкотькшнеманц и работатнень кальдявста тиендемаснон инкса 330 № ПМК-ть начальникоицты В. А. Горбуновонди комитетсь азсь строгай выговор и тись ярмаконь начет ковонь зарплатанц размерса.

◆ Ломанць и сонь тевоц

ШНАСАЗЬ ВЕЛЕСА

Мекольдень кизотнень кассь лофцонь получамась и государствати мимась Зубово-Полянскяй райононь Крупскаять лемса колхозса. Тяддень васенце кварталста, кепотьксонди, заготовительнай пункту прважаф 1500 центнерда лама цебярь качествань лофца.

СЕЛЬМИНГОЛЕ полафтсь тевсь хозяйствань траксонь фермаса инголе кизотнень коряс. Касфтовсь жувататнень лувкссна и продуктивностьсна. Коллективсь работай подрядса, сувафтф чековай системась. Одкс азорондамась тусь сембе животноводтнень мяльс. Сембе ня полафтксне фермаса эвондасть сяда меле, кода животноводствань цехонь начальникокс путфоль Мордовскяй госуниверситетонь выпускницась Елена Яковлевна Самошкина.

Дояркатне, фермань лия работникне Елена Яковлевнать лезксонц вельде лама содасть одняда. Но седи вакссто корхнематне, советтне тянивок аф юксневихть. Синь лездыхть коллективти полафтомс трудти отношениять, лиякс ваномс эсь работаснон лангс. Елена Яковлевна эсь валонзон кемокстаземь примерса. Весть дояркатне шобдава састь работама, но карттнень эса ашесть му кормат—скотникне истъ уска. Праздниколь. Ингольце кизотнень дояркатне кальдявалса лятфталезь корманкь ускихнень, потялезь траксон и срадольхть кудга. Жувататне лядольхть апак антт.

Тяни, мзярда животноводтнень работайхть подрядс коре, дояркатне ламос аф кармайхть учсема вярдень указаният. Синць примасть мерат. Кильдезь алашат, ускеть фураж, лия кормат и андозь жуватытнень. Продуктивностьсь ся шиня ашезь кирьфтав.

Виде, корманъ ускихнень ширде сяльде кемоста кизефтевсь, синь наказафтольхть цалковайса. Вдь инксост савсь работамс лиятненди.

Ломаттнень мархта Елена Яковлевна машты работама, содасыне кажнайть пичефсонзон-заботанзон, мезе сонь такольфтсы. Эрь пингть, кда эряви, сай лездома. Животноводтневок тонадсть эсь руководительсноды, лувондсазь сонь эсь ломаньксткс. Коллективса од специалистть ощю авторитетоц. Кажнайсь фермаса содасы, кда Елена Яковлевна мезенди-бди тонафнаты, то тянь тиемда инголе сонць лама тонафнесь. Сяс сонь ули аф аньцек административнай, но и моральнай правац вешемс, кемоста кизефтемс кажнайть кядьста. Тянь вельде сатовсь васендакиге ся, мезень колга арьсесь Елена Яковлевна Самошкина животноводстваса тефнень примамста, — фермаса пуроптовсь дружнай коллектив, сембе фкя-фкянь лац шарьхкодихть.

Тяфта работазь тевське ламода полафтовсь цебярь шири. Саты азомс, мелья эрь трахсста получаф 2789 килограмма лофца. Тяддевок договорнай обязательстватнеди сермадф аф сяда емла цифра. Кизоньберьф фермаста государствав ускови 1100 тонна лофца. Кода азозе специалистсь, ули возможность ня цифратнень сяндонга касфтомс. Елена Яковлевна надияй фермань коллективть лангс. Тяза пуроптфт ломатть, конат лац содасазь тевснон и кельгсазь трудть. Васендакиге, лятфтазе Мария Фроловна Лодыревать. Работай кафта кизода лама, пингсь хоть аф ощю, но тевонц лац содасы, машты ялкама траксонзон мельге. Тяста и сатфксне. Эрь траксста шиньберьф потыш 14—15 килограммань лофца.

Елена Яковлевна азозе, што сембе дояркатне лац использовандасазь траксонь стадать уликс возможностензон. Тяфтама оценка максь сон фермаса тефненди, ломаттнень инкса сонцьке кандыщ ощю ответственность. Тя нинге весть корхтай сянь колга, што коллективонь вятикс путф тевонь содай ломань. Сяс колхозса маряйхть афкуксонь гордость Елена Яковлевна Самошкинать инкса. Аф стак велеряйнза кочксезь сонь МАССР-нь Верховнай Советонь депутатокс. Тянивок сон фалу ломаттнень мархта. Фкя-фкянди лездыхть сембоса. Аньцек тяфта сяськовихть сталмотне, решандавихть ся кизефксне, конатнень путнесызь не специалистть инголи эряфсь и конат сотфт сянь мархта, штоба тиемс сядонга козякс, мазыкс шачема касома вастонц.

Н. ШУЛЯЕВ.

ДРУЖНАЙ КОЛЛЕКТИВСА

Пара показательса и цебярь настроениянса васьфнесазь Васенце майть «Резинотехника» саранскяй заводста котоце номер цехонь коллективсь. И тя, васендакиге, сяс, мес ломаттне кочкаесть тяса тевонь кельгихть, пуроптсть сатомшиса опыт эсь работасост, маряйхть ответственность сонь инксонза. Кизоть ушетксткойне кярьмодсть тевти дружнайста, кажнайсь сявсь эстейнза касфтф обязательстват, конатнень синь старандайхть фалу пяшкотькшнемс.

Омбоцесь, мезсь лезды сатнемс коллективти ощю сатфкст, тя — оборудованиять апак лоткськ работамац. Тянь эса ощю заслугац механическяй службать, сонь бригадиронц Н. Ф. Чересьевонь. Сон тяса трудендай участкать тиевома шистонза, содасы эрь винтикть, Бригадастонза ломаттневок, ваномок вятисеон лангс, работайхть кафтонзаф эрьгаса, примерна нафнесь. Участкаса трудендай 40 ломань. Семьякс, кода корхнихть, ощю, но пяк дружнай, сембе фкя-фкянь лездыхть. Тя, улема, и лезды тейст максемс продукцияснон васенда няфтемста.

Участкань коллективсь семботь тиендьсы марса. Ялгань келеса участвондайхть художественнай самодеятельностьса, марса якайхть спортивнай соревнованиятненди, сембе пичедихть марстонь тефнень, результаттнень инкса. А синь васенце кварталть итогонзон коряс аф емлат.

П. КАПКОВ.

Оттнень ётка пингсна

Мяльс туф тев—кажнайти

ОБЩЕСТВАСОНК тиендеви полафтксне путнесазь эсь тяштьксснон и од ломанень воспитаниясa тевти. Аськолксне экономикать шумбралгофтомаса эвондафнихть эсост пара мяльхть-арьсемат, тя или тона тевти кярьмодемста афкуксонь азоронь качестват. Но тяка пингть кой-кит эздост шарфнихть и аф пяк цебярь кити, конань лангса синь тяряфнихть сатомс эстейст материальнай благополучия любой средстваса, винякшнихть эсост потребительскяй мяльхне. А тянь сюнеда аф шуроста арсихть и преступностень янняти. Кальдяв влияниянц од ломаттнень лангс и сянь, мес игольдень социальнай и политическяй идеалхне машфневихть-юмсихть, а отт нинге аш. Воспитаниянь тевть стакалгофнесазь проблематневок, конат сотфт школьнай эряфть демократизациянц, а стане жа комсомолса кризисть. Внешкольнай учреждениятнень работаснон лафчептоманц мархта. Ламось арьсефти тячи и пионерскяй организациять эряфса.

Кодама ина сон, подросткась? Мезень колга арьситаколды? Кода етафнесы пингть, конань аф макссесы тонафнемати?

Саранск ошень и райоттнень эса велень школатнень тонафнисьнон мархта корхнемста (фронтальнай проверкатнень пингста) содавсь, што подросткатнень етка пингсна средняйста — 3—3.5 част суткати. Сонь, кода правила, етафнесазь ялга еткса. Кельгома тефнень еткс путневихть спортса занятиятне, туризмась, активнайста ваймосемась, кона афкуксонь эряфса шашфневи мянь 8—9-це вастти, а васенцети лихневи дискотекас или развлекательнай лия кодамовок мероприятияс якамась. Школьникнень еткса аф пяк кальговихть интеллектуальнай, творческяй занятиятне и изобретательскяй деятельностсь. Пяк еммакс лятшни старшай класса тонафнихнень художественнай ориентациясной уровенец.

Мордовскяй автономиять 60 кизонь юбилейнц карша ламоц од ломаттненди макссефтольхть кизефкст сянь коряс, кода содасазь синь республикань писательхнень, художникнень, композиторхнень, театрань деятельхнень. Ня кизефксне ламотненди нявсть стаканс. Сяда кельговихть тейст кинось, видеось.

Валом-валом фталу потафневи эряфонь шумбра образсь. А тя цебярьс аф вяти.

Народнай образованиянь министерствась пяк важнайкс лувондсы работасонза школаса народнай традициятнень, народнай творчествать эреклафнемаснон. Тячи тяса арьсекшневи вете кизонь программа, конань коряс учебнай заведениятнень эса кармайхть няфневома народнай творчествань выставкат, етафневома школьнай, этнографическяй и краеведческяй музейнь смотрат. Эрявихть сембе ширде арьсекшнемс аф башка мероприятиятне, а работань системась, конань пяшкодемаса участияти таргамат и творческяй союсне, культурань работникне, республиканскяй музейнь коллектифне. Вдь сянь эзда, кода ладяви иттнень и подросткатнень эстетическяй воспитаниясна аф аньцек занятиятнень пингста, но и школада меле, ламода ащи од ломаттнень духовнай ширде виямасна, синь интеллектуальнай уровеньцна. Тя проблемать решандаманц аш кода явфнемс и тонафнихнень физическяй ширде кемокснемаснон эзда. Физическяй культурась — ломанть марстонь культуранц пялькссоц. Ужяль, но миньцонк школьникнень аньцек 35 процентсна фатяфт спортса. Шумбра иттнень лувкссна школаса тонафнемать пингста кирьфневи нилексть. Туфталхне разнайхть. Но главнайхне эздост сотфт сянь мархта, мес кальдявста латцеви тевсь спортивнай и народнай налхкомань етафнемаса, пяк валом сувафневи школьникнень эряфс туризмась. Аф сатомшка лац кемоксневи учебнай заведениятнень эса тянь коряс материальнай базась. А кодама рольсна физическяй воспитаниять мольфтемаса «Трудовые резервы» обществать и идень спортивнай школатнень? Эряви азомс, ня организациятне ашесть ара тонафнихнень физическяй воспитаниясноп цебярьгофтомаса центракс. Обществань первичнай организациятне пуроптфт иланц никса, аф сембе вастова тифт физкультурань актифт. Сонь советонц работникonза мекольдонь кизотнень ашесть уле фкявок школаса и профтехучилищаса, аф максснхть методическяй лезкс. Сембода кальдявста мольфтеви физическяй подготовкась сексенда и тялонда, ся пингста, маярда сембе од ломаттне учебнай заведенияват.

Миньцонк фкя республиканскяй и 22 районнай идень спортивнай школа. Спортивно-оздоровительнай работаса мархтост фатяф 15 тежяньда лама школьник, мезсь 14 процент марнек контингентть эзда. Пуроптф цебярь опыт Ардатов ошень, Саранскяйнь 4 № идень спортивнай школатнень и кой-кона лиятнень работаса. Синь коллективсна вятихть оцю работа ся тонафнихнень лувкссноп касфтомаса, конат афкукс кельгсазь спортть. Цебярьгофтовсь тежэсь спортсменонь-разрядникопь анокламаса.

Тяка пингть сёмботь эзда няеви, што народнай образованиянь районнай отделхне аф сатомшка мяль шарфнихть идень спортивнай школатнень ширес. Кржа подростка якай тястонь кружокненди и секциятненди, аф кирдевихть сельминголе «стакатне». Валом кемоксневи и спортивнай школатнень учебно-материальнай базасна.

«Трудовые резервы» обществань советтненди, идень спортивнай школатненди эряви вятемс сяда цебярь руководства физкультурать и спортть занятияда мельдень пингть вииiафнемаснон лангса. Тянь коряс перспективнай форматне — оздоровительнай ласькондемань клупне, ритмическяй и атлетическяй гимнастикась и лиятне.

Урокта мелень пингста воспитательнай работать колга корхтамста аш кода етамс внешкольнай лия учреждениятнень вакска. Народнай образованиянь системаса работай пионеронь фкя дворец, 27 куд, юнай техниконь 10, натуралистонь 5 станцият, туристонь республиканскяй станциясь, техниконь кудсь, идень парксь. Анализсь няфнесы, што синь работасост лама цебярьда. Эсост тефнень латцесазь афкуксонь педагокне-энтузиасттне. Но эряви азомс, што ня васттневок ашесть ара внешкольнай воспитательнай работань методическяй центракс республикаса, ошнень и райоттнень эса. Мекольдень колма кизотнень апак панчт фкявок лия од станция, а уликснень эса пяк кржа старшай классонь тонафнида. Сембода пяк тя ладяй азомс Краснослободск ошень Пионеронь кудть, юннатонь станциять. Инсарскяй идень спортивнай школать колга. Кальдявста фатяфт кружковой работаса профессионально-техническяй училищань тонафнихне. Тяфта, художественнай самодеятельностень 98 кружокнень эса лувондови 2160 ломань, или сембе тонафнихнень 20 процентсна.

Внешкольнай учреждениятне ашесть ара и научнай обществань пуропнемаса центракс. Аф ащихть примеркс тянь ширде юнай техниконь, туристонь, натуралистонь республиканскяй станциятне.

Ужяль, но системась, конань коряс латцеви иттнень урокта мельдень пингсна, поляви республиканскяй и местнай оргаттнень сельмингольде. Саты азомс, што маластонь пингть аф арьсекшневи строямс республиканскяй внешкольнай фкявок од учреждения. Ня кизефксне аф решайдакшневихть и райоттнень эса. Минь содасаськ, конашкава кржа макссеви средствада и ня учреждениятненди оборудованиянь рамамс. А подросткатне аф мушендыхть етка пингстост эстейст интереснай, мяльс туф тефт. И вов кодама тянди результатсь. 1989 кизонь итокнень коряс уголовнай ответственностти таргафоль 455 тонафни. Манать коряс преступлениятнень, конатнень тиисна общеобразовательнай школань тонафнихть, лувкссна кассь 28 процентта, профтехучилищань тонафнихнень еткса тя показательсь кирсь 26 процентта. Таколфты ся, мес сяда лама тиендеви групповой преступленияда. Касонды преступностсь Ельниковскяй, Инсарскяй, Краснослободскяй, Старошайговскяй райононь тонафни од ломаттнень еткса. Сякокс лама милициява повондыда общественнай вастса ирецта прянь няфнеманкса. Мелянь итокнень коряс 17 подростка повондсть медвытрезвители, 12-тне сявфт учетс кода хроническяй алкоголизмаса сярядихть.

Тейнек эряви сяда тов мольфтемс работа ошнень эса психолого-педагогическяй службань, довериянь службань панчсемаса, штоба максомс лезкс эряфонь стака зиянц повонды иттненди и подросткатненди. Цебярьгофтома подросткань клупнень работасна профсоюзть, комсомолть, ДОСААФ-ть, спортивнай организациятнень средстваснон лангс. Сяда оцю мяль эряви шарфтомс «стака» подросткатнень стиса индивидуальнай работати. Массовай мероприятиятнень эзда етама эрь тонафнити конкретнай лезксонь максемати. Сяда кемс сотксг кирдема правоохранительнай оргаттнень, аф совершеннолетияйхнень тевснон коряс инспекциятнень мархта. Аньцек марстонь вийса цебярьгофтови од ломанень воспитаниянь тевсь.

В. СЕРЕБРЯКОВА,
МАССР-нь народнай образованиянь министрть заместителец.

Оцю кенярдемада пяшксстольхть ня шитнень Полежаевонь ульцяса 34 квартирань од кудти эряма сувайхне. «Мордовпромстрой» трестонь 3 № СУ-ть строителенза максозь «Электровыпрямитель» объединениять представителензонды символическяй панжемать. Но, эряви азомс, талекас сувасть строительхневок. Сяс квартират тяса получасть аф аньцек объединениянь робочайхне, но и кудть строяйнзовок.

СНИМКАСА: кудть кенкш лангсонза лентать керозе каменщиконь бригадирсь В. Н. САМАРОВА. Панжемась 5-це № цехонь работницать Н. А. ЧЕТОРКИНАТЬ кяльса.

Фотось Н. КОЧЕТКОВТЬ.

Мяльхть—арьсемат Прибалтикаса положениять колга

МИНЬ ВДЬ—ФКЯ СЕМЬЯНЬ ИТТЯМА

Етай войнань кизотнень тейне савсь участвондамс Советскяй Прибалтикать воляс нолдамаса. Туркс и нучк етань Латвиянь и Литвань китнень эзга. Аф весть ранендафолень. Тянемс, кода янь питни казнень ванфнеса «Од воинти, Советскяй Прибалтикать воляс нолдаманкса бойхнень эса геройти» благодарственнай грамотать, кона тейне максфоль 1945 кизонь май ковть песта.

И вов ни нильгемонь ветне кизода меле, кода етась войнась, кульса-маряса, лувондса печатьста, што кой-кит минь, етай войнань солдаттнень и сятнень, конат максозь эряфснон Прибалтикать воляс нолдаманкса, визьксонь апак маряк лемнесамазь оккупантокс. А сятнень, кит вийнь апак ужяльтть лездасть петемс республикатнень срафтф-калафтф хозяйствасной —мигрантокс. Колсеви мяльпе, маярда сотцят, што ламоц ошнень и велетнень эса наругакшневихть советскяй воинттнень калмосна.

Сядонга пяк аф пара арси седисот, маярда кульсак-марясак, што кальдяв тефнень эса примсихть участия и народнай депутаттне, наукань и культурань представительхне, конат зепсост канвихть партийнай билетт.

Мяляфтса, войнань кизотнень, аф ваномок немецкяй и местнай фашисттнень грасемаснон лангс, литовскяй и латышскяй граждаттне васьфнемазь минь оцю мяльса, кода радиянь, кода воляс нолдайнь. Кали нардави мялямста ся, маярда литовскяй аватне эрь шиня сашендсть военнай госпитали и тядякс якасть ранендафнень мельге.

Тейне аф весть савсь улемс Литваса и войнада мельдень кизотнень. Фкя семьякс эрсеме Палангань санаториятнень эса. Седиге заботендасть колганк медицинскяй работникне, обслуживающай персоналсь. Мяльсовок ашезь кирдев ся, кият тон национальностьс коре. Фкя лаца малаткшнесть и узбекти, и мордвинти, и тахарти. Сембе маряськ прянькоиь фкя семьянь ильке.

И вдруг — «ворьда тяста, оккупантт». Но, эряви азомс, тя лиссь «аф вдруг». Кой-кит валом, но куватьс мольфтезь эсь равжа тевснон, тапарякшнемок кой-конатнень еньцнон. И вов нинге мезе кармась сельмос пяк повондома. Кда сизьгемонце кизотнень песта арьсемека ашезь сашендов сянь колга, штоба автобусса, марьктяма, литовскяй церась или стирсь афоль шамдавста ошезост саф нижити, сембода пяк ветеранти или инвалидти. Пингонь етнезь тесь полафтсь. Азан тяфтама пример. Весть магазинца од церась аф кода вятезе прянц. Тейнза тись замечания ветеранць. И мезе арьсетяда. Отвечась кяжднза сон тяфта: «Аф тонь тевсь, оккупант»...

Тяни коль вихонзакшни тоса национализмась и экстемизмась. И разнай антипатриоттнень мархта ердаф ядса валф видьмотне максснхть ня лисьфт. Кода азф Советскяй Прибалтикань республикатнень эса положениять колга КПСС-нь ЦК-ть Заявлениясонза, конa, койсон, эряволь примамс ламода тяда инголе, демократиянь и панжадокс улемань пингсь лездсь националистическяй, экстремистскяй группировкатненди тиемс событиятнень виняфтомаса аф шумбра ушеткс. Няфнемок прясноп национальнай интересонь афкуксонь азондыкс, синь валом-валом мольфтьсазь тевть прибалтийскяй республикатнень странать эзда явфтоманцты, лия нароттнень мархта сотксnень лафчептомаснонды.

КПСС-нь ЦК-ть Заявлениянц кода и сентябрьскяй (1989 к.) Пленумонц решенияснон шназь советскяй ломаттне, прибалтийскяй республикань сембе шумбра вийхне. Арьсян, што прибалтийцне тиихть эстейст вывотт, видешнесь должен сяськомс.

А. ЧЕРНЫШЕВ,
Великай Отечественнай войнань ветеран.

Тейнек

тяштихть

Работай столяркс

Кой-кие корхни, што столяронь профессиясь — тевсь аф аванне. Работась аф тежда, эряви лама кядьвий. Семботь тянь мяльс ефси аф сявондьсы Ковылкинскяй деревообрабатывающай заводонь столярсь Л. Ф. Домина. Васенцеда заводу Любовь Федоровна сась нинге школаса тонафнемстонза. Стирня ялганзон мархта каникулатнень пингста работцесь тяса разнай работаса. Эсь сельмосонза няендезе, кода тиендевихть паркетсь, кенкшень блокне, вальмянь раматне.

Шумордазе школать Любовь Федоровна и сась работама электромеханическяй заводу. Трудендась вийпь аф ужяльдезь, но мяльстонза ашезь тушенда деревообрабатывающай заводсь. Ашезь кирде, етась кафта кизода инголе тяза работама столяркс.

Конешна, аф эстокиге Л. Ф. Доминась тонадозе тевть, кона вешсь эздонза лама маштомаши. Но тейнза фалу лезнесь заводонь сире столярсь Дмитрий Федорович Купряшкин... Тя сон тонафтозе стирть аф тежда профессиять кельгома.

Тяни Л. Ф. Доминась лувондови инь цебярь столяркс бригадаса, сменнай норматнень пяшкотькшнесыне 110—115 процентс.

В. МАКАРОВ,
Мордовскяй госуниверситетонь студент.

ЭРЯФОНЬ СТАКА КИТ

Аш кода мярьгомс, што Антонина Петровать тежда эряфоц. Шачсь сон оцю семьяса, игольдень Посоп велеса. Вачашиське тейнза савсь нягмс.

Тоняиди топодсь кемголмува киза, маярда сон, инь оцюсь кемонь иттнень еткста срхкась работама, штоба хоть аф ламода лездомс тядянцты-алянцты щамс-карямс сильтнень.

«Химпромонь» артельса стирнясь кельговсь, тяса сонь примазь лямбоста. Аф лама пингонь етазь кучезь Москуву тонафнема. Кафта кизода меле мрдась Антонина Короткова эсь предприятиязонза технологокс. Работавить стирсь кельгозе, тевонза мольсть цебярьста. Аньцек кенярькшнемазь эряфти.

Но лиссь лиякс — ушедсь войнась. Тонянди топодсь 21 киза, маярда тусь фронту. Тульскяй областьса синь тонафнезь медицинскяй сестракс и тяста правжазь тоза, коса мольсть пси бойхне. Стака ульсь и пелькс, кода лятфнесы Антонина Михайловна. Аф весть васеткшнесь куломать мархта. Медсестрась лихнезень ранендаф солдаттнень тюремань паксяста Воронежскяй и Орловскяй областень велетнень и ошнень никса фашисттнень карнешес тюремста, Курскяй дугать

етне путевкахть спортса ... нятнятне, туризмась, активнайста ваймосемась, кона афкуксонь эряфса шашфневи мань 8—9-це вастти, а васенцети ликневи дискотекас или развлекательнай лия кодамовок мероприятияс лиямась. Школьникнень етксa аф пяк кальговихть интеллектуальнай, творческий занятиятне и изобретательский деятельностсь. Пяк ем лакс лятшини старшай класса тонафнихнень художественнай ориентациясонон уровенец.

Мордовский автономиять 60 кизонь юбилейнц карша ламоц од ломаттненди максефтольхть кизефкст сянь коряс, кода содасазь сянь республикань писательхнень, художникнень, композиторхнень, театрань деятельхнень. Ня кизефксне ламотненди няевсть стакакс. Сяда кельговихть тейст кинось, видеось,

маса, пяк валом сувафневи школьникнень эряфс туризмась. Аф сатомшка лац кемоксеви учебнай заведениятнень эса тянь коряс материальнай базась. А кодама рольсна физический воспитаниять мольфтемаса «Трудовые резервы» обществать и идень спортивнай школатнень? Эряви азомс, ня организациятне ашесть эра тонафнихнень физический воспитаниясонон цебярьгофтомаса центракс. Обществань первичнай организациятне пуроптфт иланц инкса, аф сембе вастова тифт физкультурань актифт. Сонь советонц работниконза мекольдонь кизотнень ашесть уле фкявок школаса и профтехучилищаса, аф максихть методический лезкс. Сембода кальдявста мольфтеви физический подготовкась сексенда и тялонда, ся пингста, мзярда сембе од ломаттне

27 куд, юнай техниконь 10, натуралистонь 5 станцият, туристонь республиканский станциясь, техниконь кудсь, идень паркcь. Анализсь нифнесы, што синь работасост лама цебярьда. Эсост тефнень латцесазь афкуксонь педагогне-энтузиасттне. Но эрявн азомс, што ня васттневок ашесть ара внешкольнай воспитательнай работань методический центракс республикаса, ошнень и районттнень эса. Мекольдень колма кизотнень апак панчт фкявок лия од станция, а уликснень эса пяк кржа старшай классонь тонафнида. Сембода пяк тя ладяй азомс Краснослободск ошень Пионеронь кудть, юнатонь станциять. Инсарский идень спортивнай школать колга. Кальдявста фатяфт кружковой работаса профессионально-технический училищань тонафнихне. Тяфта,

служба̀нь, доверияпь служба̀нь панчсемаса, штоба максомс лезкс эряфонь стака виянц ювонды иттненди и подростка̀тненди. Цебярьгофтома подросткань клушпень работасна профсоюзть, комсомолть, ДОСААФ-ть, спортивнай организациятнень средствасонон лангс. Сяда оцю мяль эряви шарфтомс «стака» подросткатнень етксa индивидуальнай работати. Массовай мероприятиятнень эзда етама эрь тонафнити конкретнай лезксонь максемати. Сяда кеме соткст кирдема правоохранительнай оргаттнень, аф совершеннолетняйхнень тевснон коряс инспекциятнень мархта. Аньцек марстонь вийса цебярьгофтови од ломанень воспитаниянь тевсь.

В. СЕРЕБРЯКОВА,
МАССР-нь народнай образованиянь министрть заместителец.

тать, кона тейне максфоль 1945 кизонь май ковть песта.

И вов ни нильгемонь ветне кизода меле, кода етась войнась, кульса-марясa, лувондса печатьста, што кой-кит минь, стай войнань солдаттнень и сятнень, конат максозь эряфснон Прибалтикать волис полдамакса, визькснь апак маряк лемнесамазь оккупантокс. А сятнень, кит вийнь апак ужяльтть ледсть петемс республикатнень срафтф-калафтф хозяйствасонон —мигрантокс. Колсеви мяльце, мзярда сотцят, што ламоц ошнень и велетнень эса наругакшневихть советскяй воиттнень калмосна.

Сядонга пяк аф пара арси седисот, мзярда кульсак-марясак, што кальдяв тефнень эса примсихть участия и народнай депутаттне, наукань и культурань представительхне, конат зепсост кандыхть партийнай билетт.

Мяляфтса, войнань кизотнень, аф ваномок немецкяй и местЛитваса и войнада мельдень кизотнень. Фкя семьякс эрсеме Палангань санаторияттнень эса. Седиге заботендасть колганк медицинский работникне, обслуживающай персоналсь. Мальсовок ашезь кирдев ся, кият тон национальностьс коре. Фкя лаца малаткшесть и узбекти, и мордвинти, и татарти. Сембе маряськ прявьконь фкя семьянь ильке.

И вдруг — «ворьда тиста, оккупантт». Но, эрявн азомс, тя лиссь «аф вдруг». Кой-кит валом, но куватьс мольфтезь эсь равжа тевснон, тапарякшнемок кой-конатнень еньцнон. И вов нинге мезе кармась сельмос пяк повондома. Кда сизьгемонце кизотнень песта арьсемска ашезь сашендов сянь колга, штоба автобусса, марьктяма, литовскяй церась или стирсь афоль шамда васта ошезост саф нижити, сембода пяк ветеранти или инвалидти. Пингонь етнезь тевсь полафтсь. Азан тяфтама пример. Весть магазинца од церась аф

лифт. Кода аф Советский Прибалтикань республикатнень эса положениять колга КПСС-нь ЦК-ть Заявлениясонза, кона, койсон, эряволь примамс ламода тяда иголе, демократиянь и панжадокс улемань пингсь ледсь националистический, экстремистский группировкатненди тиемс событиятнень виняфтомаса аф шумбра ушетке. Няфнемок прявсон национальнай интересонь афкуксонь азондыкс, синь валом-валом мольфтезь тевснон прибалтийскяй республикатнень странать эзда явфтомаицты, лия нароттнень мархта сотксень лафчептомасонды.

КПСС-нь ЦК-ть Заявлениянц кода и сентябрьскяй (1989 к.) Пленумонц решениясонон шназь советскяй ломаттне, прибалтийскяй республикань сембе шумбра вийхне. Арьсян, што прибалтийцне тиихть эстейст вывотт, видешись должен сяськомс.

А. ЧЕРНЫШЕВ,
Великай Отечественнай войнань ветеран.

вод, ... Пиони ...
Бачашинские ... ...

Тониндн тополсь кемголиувс киза, мзярда сои, минь оцюскемонь иттнень етксга сркжсь работама, штоба хоть аф ламода лездомс тядяитть-аляютть шамс-кармс екилтнень.

«Химпромонь» артельса стирнясь кельговсь тиса сонь примазь лямбоста. Аф дама пингонь етазь кулсеь Москуву тонафнема. Кафтя кизода мелемрдась Антонина Короткова эсь предприятиязонза технологокс. Работанц стирсь кельгозе, тевонза мольсть цебярьста. Аньцек кенярткшнемаль эрафти.

Но лиссь лиякс — ушедсь войнась. Тоняиди тополсь 21 киза, мзярда тусь фронту. Тульскяй областьса синь тонафнезь медицинскяй сестракс и тяста прважазь тоза, коса мольсть пси бойхне. Стака ульсь и пелькс, кода лятфнесы Антонина Михайловна. Аф весть васетькшнесь куломать мархта. Медсестрась ликнезень ранендаф солдаттнень тюремань паксяста Воронежскяй и Орловскяй областень велетнень и ошнень инкса фашисттнень каршес тюремста, Курскяй дугать стамста. И фалу отькорь стирсь лисендель бойста шумбраста и тазаста.

Мяляфтовикс лядсь Бобруйскяйть маласа тюремась. Апак лотксек шавсь фашистскяй артиллериясь. Ширеса ранендафоль минь разведчиконьке. Сон эрявсь пачфтемс минетненди. Тоня ашезь арьсе эсь колганза, сонь прясонза фкяль: араламс разведчикть. Пеккедь лангса шаштсь куфци солдатть малас: «Киртть, матаняй, курок пачкоттяма»,—кяляцясь медсестрась ранендафть эса.

Тяфта Антонина Коротковась аралазе советский разведчикть и пачфтсь штабу эрявикс сведениянт. Тянкса сон казьфоль «За отвагу» медальса. Тяда меле ульсь нинге аф кржа тюрема Днепрать лангса, Польшать волис нолдамста и Берлинца.

Сась сембонди кунара учсеф Победась. Питниста сон стясь тейнек. Пефтома ломань юмафтоме, ламотне лядсть калекакс.

Стакаста ранендавомда и контужендавомда меле Антонина Короткова мрдась куду омбоце группань инвалидкс. А тяса учсезе равжа куля: алянц шавозь Ленинградть ала тюремста, брадоц арась лацонза омбоце группань инвалидкс.

Стака, но эряфсь мольсь. Кафта кизот пчкафнесь пря Антонина Михайловна больницяса. Сяльде ушедсь работама санитаркакс Саранскяй психиатрический больницяса.

Антонина Михайловнань боевой казиензонды поладовсть «Ветеран труда» медальсь и «Отличник здравоохранения» значоксь.

40 киза работась Антонина Михайловна санитаркакс. Лама ломаненди лездась, аф стак тяни сонь лятфнесазь аньцек пара валса.

Антонина Михайловна ськамонза касфтозе церанц, мирдец рана кулось войнань ранатнень эзда.

Войнань кизотне мзярдовок аф нардавихть Антонина Михайловна Петровать мялямста.

Тянивок сон кирди войнань ялганзон мархта сотксг: тяшпихть фкя-фкяиди сермат.

Сидеста васетькшни Петрова Саранскяйнь пионерхнень и школьникнень мархта.

А. ЧЕТЫРКИН.

КУРОКСТА КАСОСТ ВАЗНЯТНЕ

Вазнятнень куроксга и шумбраста-тазаста касомасонон инкса лама тиендихть Петр Егорович Нищкин и Николай Степанович Никитин. Ня кафта ялгатне трудендайхть Ковылкинский райононь Ленинонь лемса колхозонь молочнотоварнай кормоцехса операторкс. Кизонек-тялонек аноклакшнихть вазнятненди искусственнай лофца. Виде, кизонда тяфтама кормада эрявксии сяда кржа, сяс мес инь ламоц траксне вазыякшнихть сексенда и тялонда. Кизонда кафта ня колхозникне лядендихть сяда эзрай вазнятненди тише, кукуруза и уксесазь панжадонь площадкатненди.

Сяда лама тевдост, шарьхкодеви, тялонда. Кормоцехсь аф лоткафневи шинек-венек. Тейст ванома сонь работафтоманц и лофцонь аноклама технологиять мельге. Содасазь, мзяра каяма пинемонь или ячменень почфта, мзярда шовордама еткозост минеральнай и витаминнай кормада. Содама и сянь, мзяра пинге якафтома шапакссь, сяльде кельмофтема растворсь и пачфнема вазнянь карттненди.

Кафта ялгатне эсь тевснон содасазь лац, лангозост аф улендихть кодамовок пеняцямат жувата мельге якайхнень и специалисттнень ширде. Сянь эса, што ванфневи аф кржа продукция искусственнай лофцонь тиендемать вельде и вишкста касы вазнятнень сталмосна, оцю путксса кормоцехонь ня работникнень.

И. ЛЕОНТЬЕВ,
велень корреспондент.

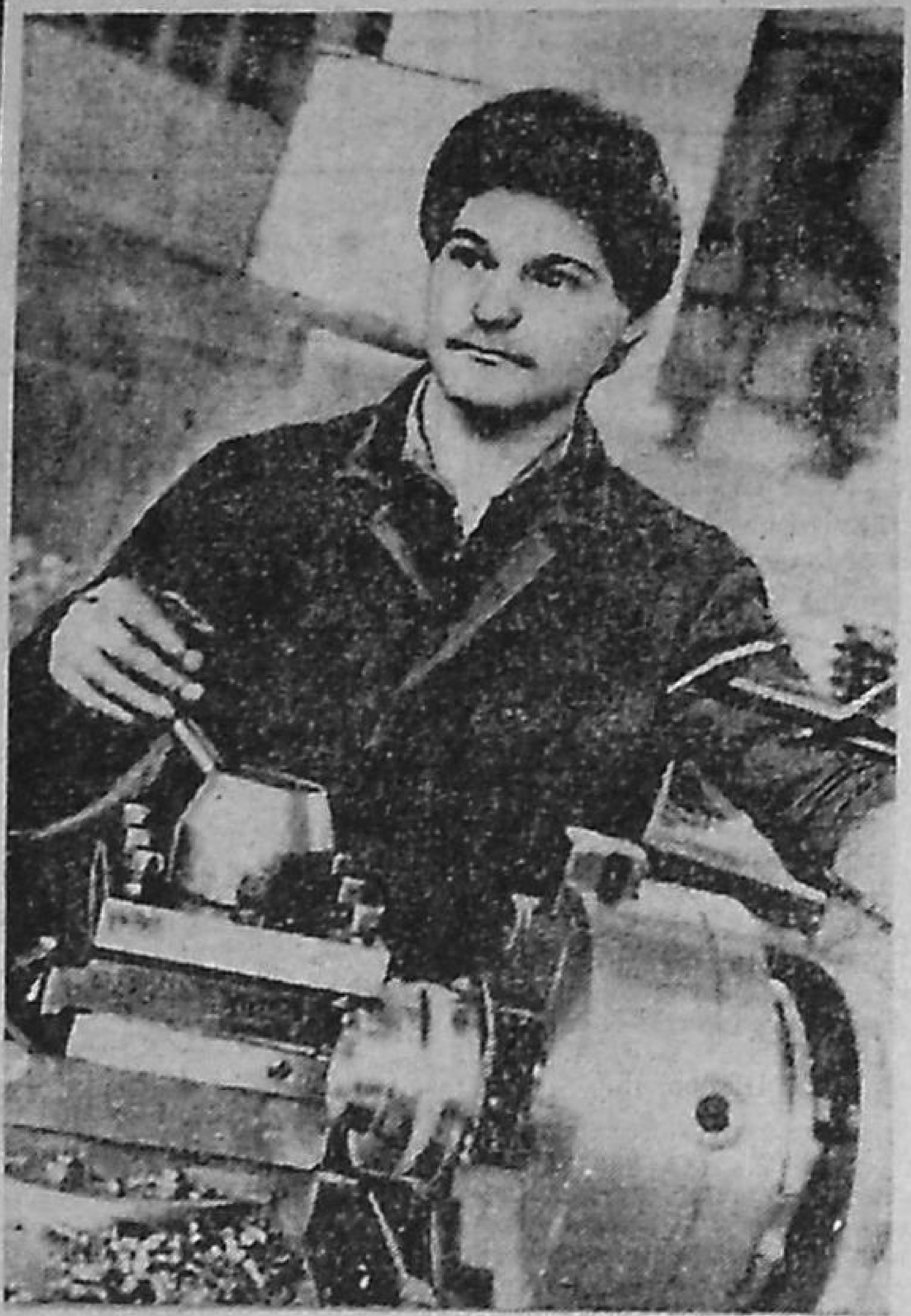

Юрий Петрович Шанкин средняй школать аделамда меле ламос ашезь арьсекшне, коза молемс работама. Сась Саранский экскаваторнай заводу. Поступасть токарень ученикокс колмоце номер цеху. Нюрьхкяня пингста тонадозе тя специальностть и ушедсь трудендама самостоятельна. Тяни сон коллективса лувондови фкя инь цебярь токарькс. Планонц эрь ковия пяшкотькшнесы 120 процентс, активнайста участвондай общественнай эряфса.

СНИМКАСА: токарсь Ю. П. ШАНКИН.
Фотось А. ЛИЯСКИНТЬ.

◆ Ветераттнень колга заботась

СИРЕ ЛОМАНЦЬ УЧИ ЛЕЗКС

ОД ломанць аф шарьхкодьсы, мзярда тейнза корхнихть: сиредят —ялгатне юкстатядязь, сяда оттне стайхть ваксках, ильне аф лоткайхть. Мон стане жа ашень верондакшне тянди. Кода тяфта юкстатядязь? Лама киза работань учительксс, улендень агитаторкс, пропагандистокс. Тянемс серматкшнян газетав. И фалу терзень и терян, штоба лезнемс фкя-фкянди, аф кадондомс тядятнень-алятнень.

Сталинскяй репрессиятнень пингста ломаттне пельсть семботь эзда, стакащемда няфнесть сурса фкя-фкянь лангс. Тяфтапне фалу шнакшневсть, путневсть азоркс, арсесть «геройкс».

Полафтсь пингсь—полафтсть ломаттне, синь етксост сотксне. Келемкшни демократиясь, эвондасть ломатть-благодетельхть, милосердиянь максыхть. Странаса моли перестройка сембе ширде, но ломаттнень психологияса ащи кевонь стенакс, нигольценнекс: сяда ламонс сивомс эстейст, лиятненди—мезе лядьі. И тяфтамда аф кржа ошень и велень оцюнятнень етксовок. Синь сявондсть эстейст оцю, цебярь квартират-месть, а ламотнень аш эряма вастсна, синь пандыхть «ужеиякса» оцю питне. Эряволь сембе честнай ломаттненди сяда вяри кеподемс справедливай лозункнень-вешфкснень лишнай площаттнень сятнёнди максеманкса, кинь аш эряма вастоц.

Шять, партийнай оргаттневок сяда арьсезевихть тя кизефксть колга. Пингсь сась.

Ня шитнень етафтовсь телепередача, отвечась лама кизефкс лангс горсоветонь исполкомть председателец О. П. Калеткин. Тейнза макссесть кизефкст, кода явовихть квартиратне. Ленинскяй райсоветонь работницась аась лама ломань, конат эряйхть кальдяв условиясa. Етксост лятфтавсь монь содафозень войнань участникть А. Е. Бусаровонь лемоцка. Кие тя ломанць? Алексей Егорович сембе эряфонц максозе идень воспитандамати. Сон работась школаса нильгемонь киза. Ульсь войнаса, тяни омбоце группань инвалид. Рьвац Антонина Тимофеевна колмоцемонь киза мельцек ульсь счетнай работницакс, касфтсть иттть. Пингсь ульсь стака. И сембе ня стакатне-сталмотне няфтсть пря Бусарофненди меле: Антонина Тимофеевна нилеце кизось аф стякшни васта лангста. Сон парализовандаф. Шуфтонь кудиясиа сяконь-ватт веляй лангозост.

— Содайхть ли эряма вастонтень колга ошень азорхне? —кизефтине фронтовой ялгазень.

— Серматкшнеме лама васту, комозьшка киза падияфнихть,—сельмоведьбачк отвечасть миртть-рьват.

И виде, Алексей Егорович таргась целай сюлма энялдемань каготт, тейст ответт-отпискат: «Кулонтень васте ули строяф учреждения, эста и получатада благоустроеннай квартира».

Миртть-рьват: парализовандаф васенце группань инвалидсь и Родинать защитникоц юкстафт. Тя ширемф, наксада, севоньца вадентьф шуфтонь кудиясь ащи Ленинскяй райсоветть вальманзон ала, Степан Разинонь ульцяса. Аш лямбе ведь и кельме ведень колонкаськe аф маласа, аш киндн якамска тоза веденкса.

— Курок топоди ниле кизот, кода мон алак штакан-эшелякан, азозе и аварьгодсь Антонина Михайловна.

Да, эряволь Ленинскяй райсобесонь работникненди мумс пинге, сувамс тя семьяти, омбоце и васенце группань инвалиттненди и путомаль кизефкссь ошень оцюнятнень инголи, кода пяшкотькшневи минь Конституцияньке.

— Кафксть-колмоксть кизоти сашендсть работникт партийнай организацияста партийнай взносонкса,—каждонза, пейньбачк азозе Алексей Егорович, нильгемонь кизонь партийнай стаж мархта коммунистсь. —Аф кунара максстъ совет: сермадомс заявления и лисемс партияста. Мон ни тяни тоса аф эряван.

А мес, шта, профсоюзнай организациятне ащихть ширеса ня ломаттнень колга заботать эзда? Кали синьге аш пингена сувамс палас повфнень варжама? И аф аньцек варжама, но и лездома.

Ульсть пингт, мзярда профсоюсне, кода «коммунизмань школатне» вятсть оцю работа, тяни ильне взност аф кочксихть. Тя тевтьке максозь бухгалтерскяй работникненди, конат сявондьсазь взносонь зарплатаста. Мезе нинге тиендихть синь путевкань явондомада башка?

А коза кяшсть военкоматонь работниконьке? Тейстка пароль исякоыь военнайхнень, тяянень инвалиттнень мархта сяда сиденяста васетькшнемс, вандомс сермаснон-жалобаснон аф кабинетса, а ломатнень эряма вастса. А лисенди стане: аф молеви инвалидсь медаленкса военкомату, кивок аф сай кудозонза.

Юкстазь сире ломаттнень школатневок, синь пионерскяй организациясна, тимуровецне.

Ломанць аф кшиса-салса аньцек топодьста, сон веши седи вакссонь лямбе валият. А тянди аф пяк тонафты школаськe. Тяннень пингонь школьнай программатнень эса аф сатомшка мяль шарфневи нравственнай воспитаниятн, коза сувафневи и тядянди-алянди кельгомась. Родительхнень и идьсеон етксa отношениятнень латцемасна арси проблемакс.

Аф шуроста сашендови кулендемс, мзярда сире ломаттненди аф сатомшка шарфневи мяль семьяса идьсеон ширде. Ня нравственнай ешмотне аф цебярьгофтсазь школань воспитаниять. Школьнай программатнень эса аф муят валхт, коса улель азф иттнень эса тядясноп-алясноп колга заботань воспитандамать квалма, сяс иттне касыхть казяма ваймокс.

—Церати курок топоди колмогемонь киза, косовок аф работай, сими винада. Получан пенсия — норгсы кядьстон и симсы. Кармат корхтама — кеподьсы лангозт кяденц, —пеняцясь весть фкя сире тядясь шабрань аватненди.

— Моньцьке аф содаса, мезьса ашине угадя стирезти, лоткась сувсемда пялон. Сембе вийнень путнине, штоба улель тонафнеф. Уиокове сашендсть, синьге, няйф, кардазень, — тяфта пшкядсь омбоцесь.

Народнай депутаттненди, профсоюзнай организациятненди, авань советтненди ули мезень лангса арьсемс, штоба хоть аф ламода петемс сире ломаттнень эряфснон.

М. С. Горбачев аф весть корхнесь и корхни, што етксонк улихть тяфтама «деятельхть», конат валса перестройкать инкса, а тевса—меколанкт. Эрявн тевть ладямс стане, штоба сяськоль социальнай видешись.

Ф. ШУКШИН,
войнань и трудонь ветеран.

СЁРМАСТА СТРОЧКАТ

▲ «Мокша» санаториявс сашендсь Ковылкина пионеронь кудонь духовой оркестрась. Сон морась лама вальс, конатнень коряс оцю мяльса танцевандасть аф аньцек Мордовиянь, но и Горькайнь, Дзержинскяйнь и лия ошнень эзда саф ваймяйхне.

Духовой оркестрать руководителец Александр Павлович Воинов — локомотивнай бригадань машинистсь-инструкторсь.

Сонь руководстванц ала тя коллективсь арась идень духовой оркестрань конкурсонь лауреатокс.

▲ Ня шитнень Ковылкина ошень Культурань кудса ульсь культурань работникненди «Огонек». Вятезе илядть идень районнай библиотекать заведующайц В. И. Мещерякова. Сон етась цебярьста. Тяса можналь и ваймамс, и кулхцондомс морот, и симомс чайда.

В. АЦАПКИН.

РОЗАРЯЙДА ЛАМА, А ТИИДА КРЖА

Саранск ошень Пролетарскяй райононь культурань и ваймамань паркса

САРАНСК ошень Пролетарскяй райононь ваймамань зонать площадец сатомшка оцю — 156 гектар. Виреньпиже тя карксссь столицаньконь центранц и юго-западнай ды северо-западнай райононзон еткса. Мазы сон и тундань лямбе шитнень, мзярда пяшкотьф нармонень мазы мороса. Вирень аф фкя такор яння эряскоды якстерь ронга пичетнень и штатолкс виде лиственницатнень алга, синь сувсихть ситерьксненди и лисендихть эрек панчфса ацаф полянатненди.

Ня яннятненди кадондсазь эсь пильгокиснон ошень тежятть эряй. Финцне эздост якайхть тияне и кулхцонкшнесазь нармоттнень сединь токай моросной; омбонцне шятнихть кинятнень лангс пяшень панжема пинкнень—нятнень панчфсна лац-ряц анокламдост меле чайса лакафнезь пяк лездыхть шумбрашинькснь кемокстамаса: колмонцне сашенкшнихть тяза пантонь и пяштень кенерема пингоня.

Но мезе ни тоса афоль уле, а паркось аф шамонды мзярдовок. Сетьме покойнь казендя тя уженяса улихть «шумбрашинь максы кит», конат появасть эстокиге, мзярда арьсефоль вирень тя вастть тиемс паркокс. Улихть тяса и спортивнай площадкат, коса появасть турникт, куцемат, перекладинат и стак тов.

— Курок панжеви теннисснай кортсь, — азонды парктьдиректороц И. Н. Петров. — Сон перяф ни, кияксоц ацаф калгода материалса. Ня шитнень кяшсаськ сонь асфальтса.

Иван Николаевичень мархта аськолятама сянгяря лиственницатнень алга- и кулхцондсаськ, кода тундань ару кожфса кандыхть парьхцнень увфсери пичетне. Мялень пети тя увфти сргозсть келуфневок — шабань пеедеманякс срафтфт синь васень лопанясна, аф тячи-ванды ляцихть почкса уштторхне и аньцек тумотне мезевок аф каштордыхть. Синь мзярс равчт и галошт.

— Тяни бы еталь лямбе пиземня, частонь потмоста эреклаль сембось, — шоворькшни вирень эреклаф вайгяльхненди Иван Николаевичень корхтамац.

И тага мольхтяма апак каштортт: кажнайсь эздонк арьси сонценнеть колга, но тя аф ламос. Петров бта эстейнза корхтай: «Кельгса вирть. Алязе колмогемонь кизода ламос ульсь вирень ваныкс Горьковскяй областень Починковскяй районца. Моньге мархтонза нинге шабакс аф весть вятнемань аньцек эстейнза содаф вирень яннява, а касозь тонафтомань шуфтонянь озафнема и озафнефнень мельге якамаъ.

Корхтай ялгазе аф ламос сетьмось, а сяльде ни кайгиста и оцю кенардемань марязь поладозе:

— А кие машты вирень озафнема, ся, содаф, машты и сонь ванфтомонза...

Иван Николаевичень видец и спорсемс тяса аш месть. Вирень озафнись содасы, конашкава стака тя тевсь и кода ламос, пяк ламос касыхть шуфтне, штоба арамс тейст вирькс. Но парконь кинява аськолямста сашендат мяльс: Саранскяйнь ламоц эряйхне тянь аф содасазь. То тяста, то тоста нят апаляф шуфтонят: ватксеф ленгакскат, синнеф тарад келунят, ушторнят. Синь токсесазь седицень инь пяк тяни, мзярда тяса сембось эреклай и кочкси вийхть. Афкуксонь варвархт сят, кит кепсесазь кядьснон инь маластонь ялганьконь — шуфтонятнень лангс. И мес ни тяфтапне аф етнихть вирьге, штоба аф кадомс равжа пильгокит? Кядьсна штоли китнихть или шуфтонятнень вакска етнемста сят бокозост фатнихть?

Парконь директорсь афкукс шарьхкодезень мяльнень:

— Ломаненьке ашесть тонада нинге мазыста эрямати. Виде, аф сембе тяфта ваныхть природать лангс. И мес на тейст, природань шарьхкодихненди, аф лоткафнемс «кувака кяттнень», аф персемс природать лангса наругайхнень кисьнон?

Тясовок аш кода аф согласиндамс директорть мархта. Содаф, вирть покойнц сембода сидеста колсесазь оттне. Сят, конат аф маштыхть прянь вятема и школаса, и ульцяса, и кудса. Лияста синь, кода корхнихть, пряснон лангса якайхть и, шарьхкодесть, оцюфнень ингольдевок, кит содаикска аф тиихть. Аф лоткафнесазь кедьстост лисенди идьснон кудсовок тядятне-алятне. И синь тушенкшнихть валазя кнге, кона кизоста кизос келемкшни, кувалготкшни и таргави мянь снярс, мзярс эряфонь урядть колсенза аф повондыхть решетка эшксс. Тяфтапнень аеркс ломанень тевсна нлевихть аф аньцек шуфтонянь гаснемаста, но и ляистовок. Сувадова тинь тястонь «Ефксонь уженяв», конань панжезь манань сексенда, и няйсасть, конашкава сон юмафтозе ингольдень мазышинц. Тяза вяти ортатнень каршес стяфтф столбать пряста «Ефкс» лемсь доскаянек-мезнек ердаф катиков мянь. Столбати нежетьф гномть кургуженза плхтафт, а прябокозонза тиф варя. Ефксонь тя персонажсь тиф пяшень шочкста, конань эчке пец озафтф кафта метрашкань середса модати и, улема, кда аф тяфта озафтомась, эста сонь таргалезь и кунара ни плхталезь или ердалезь рдазти, кода тисть лятфтаф ортатнень мархта.

Ефксонь тя вастонясь няеви уроз уженякс. Аньцек тият аськолкс и тага васьфтьсайть ваймофтома ломаттнень ацергофтыень тевснон. Нюрямонь столбатнень «кирдисна» стане жа ефксонь персонашт: тяни синь васьфнесазь сашендыхнень юрнек керсеф пилет, цяпнеф шалхкт, сокор сельмот. Ширеняса ладяф карусельть ламоц пластмассовай озамаянза синдерефт, синь якстерь и сенем пяльксснa валяндайхть тязк.

А тейст, равжа тевонь тиендихненди, мезевок аш и лувксновок, улема, кизоста кизос касы — кальдяв примерсь заразительнай. Да кда нинге кодамовок мерат аф примсевихть тяфтапнень кисьнон персеманкса. Фкя пингоня парктъ ваномa путфоль ломань, тейнза лездaсь овчарка пинец. Но ся ваныське курокста атказась. Маряк, аеркс ломаттнень валазя кисна сисем пинендивок аф перяви!

Ужяль, мес тяфта лисенди. И кда сембось кармай молема тяфта сяда товга, то парктъ эзда ляды аньцек нюрьхкяня лятфнембяль.

Пичетьфти сявок, мес ламос тяса тарксевихть тефне аттракциононь ладямаса. Тячемс тейст педа-пес апак аноклакт площадкатневок. Асфальтса ацаф фкя кить крайге аськоляйхть электричествань канды столбатне. Веть синь прясост тяште лаца крьвязькшнихть лампатне. Тя кибряста паркова тушенды омбоцесь. Нона кизотнень сонга ацафоль асфальтса, но сяльде модать алга электросетень кабелень етафтомста асфальтсь марнек тапавсь. И тяни тяса аш тол, аш ки. Иван Николаевич надияфни: валдсь кармай улема Васень майста, но тянди стака верондамс — светильникне нинге заводсот. Да и синцьке, стяфнеф кшнинь столбатне, васток-васток ширемфт, проводне апак аноклакт «сотнемс» светильникнень мархта.

Тяддень кизоть ваймамань и культурань парксь, кода арьсеф, должен работамс сембе вийса и максомс кой-конашка прибыль. Ярмакне пяк эрявихть парктъ мельге якай ломаттненди пандомамди. Но,кода ни азоськ, тяса питай мезевок аш «Ефксонь уженяда» башка, коза сашендыхть ваймосихне, питнень апак пантт. «Питнень апак сяфть» тя интереснай уженять и срафтсазь-калафтсазь куштаф ваймe ломаттне, мезть мархта мирендакшнемс афоль эряв. И тяса васень лезксть катк максазь Пролетарскяй РОВД-нь сотрудникне, конат мекольдень пингть тяза правок аф няфнихть. А синь дежурямасна ладяль инь пяк иляденьчасттнень.

... Парконь директорть И. Н. Петровонь мархта явоме центральнай сери ортатнень ваксса, конат тифт аф шямонияй кшниста, сяс пиндолдыхть-вандолдыхть шить каршеса. Надиятама, маластонь пингть ня ортатнень вельхксс кеподихть мазыста тяштьф валхне: «Пролетарскяй райононь культурань и ваймамань парксь. Арьсетяма пара тяза сувайхненди!».

Катк стане и ули!

И. КУДАШКИН.

СЕМБОНДИ СЕМБОТ КОЛГА

Цёранясь и палтуссь

105 килограммань сталмоса палтус кундась Аляскаса Кадьяк островса 14 кизоса Роберт Линч.

Сон родителензон мархта мольсь калонь кундама. Кафта частт синь уендсть моряса, кундасть аньцек кафта аф оцю палтускат. Вдруг Робертонь ульмонянц мяндевсь, и лескась вишкста кармась орадома. Аньцек частта меле тейнза удалась ускомс калть венчть малас. Церанять алянцты савсь аф весть ляцемс калть лангс, аньцек тяда меле кеподезь сонь венчти. Палтусть кувалмоцоль питай кафта метрат, сермады «Аляска» журналсь.

Лиссь зиян метроса

Ня шитнень кафта частета веть Московскяй метрополитенца ульсь авария. Депов арды поездть вагонснзон эзда фкять инголь-день ниле шарьенза ляцсть рельсатнень лангста.

Пассажирхт поездса ашельхть. Машинисттненди кодамовок кальдяв ашезь тиев. Кода азозе Московскяй метрополитенца арнемста зияттнень инголямаснон коряс главнай ревизорсь А. Федоров, пелькс тянь эзда киндивок ашель. Но лама ломань поздазь работама шобдава. Сяс мес «Пролетарская» и «Таганская» станциятнень еткса поезттне кармасть якама аньцек 10 частта 40 минутада меле. Аварият туфталонза тонафневихть.

Машинатне тусть эйть алу

Лиссь тя оцю зиянць Волгать лангса кувардонь ошть Козьмодемьянскяйть маласа. Тяса, аф ичкозе Кротни пристанть эзда, фкя-фкянь мельге эйть алу тусь несколька автомобиль.

Зиянц повсть машинаса калонь кундама саф ломаттне, конат аф ваномок спасательнай и дорожнай службатнень корхнемаснон лангс, аф пелезь ариесть тундань эйть ланга, вешендемок калонь кундамс сяда цебярь васта. Эйть алу тусть Йошкар-Олань эряйхнень В. Стрелковонь, В. Привалихинонь, А. Гробчаконь, М. Кузьминыхонь «Жигулисна». Эстейст аф кулхцондыхненди кода-бди удалась панжемс кенкшкятнень и комотемс. А вов «Москвичть» азорoц Н. Скрипнюк ваясь... Машинатне савихть таргамс водолазненди мзярда озай вастозонза ведсь, сермады «Марийскяй правдась».

Краскатнень вастс сюрет

Вов ни 60 киза серматкшни Кировоградонь эряйсь Н. С. Пивень.

Тя тевть сон тонадозе тядянц — Доброкеличковскяй райононь Липняжка велеста «Красный ковер» артелень мастерицать эзда. Нина Сидоровна разнай тюсонь сюреса пяк маштозь серматкшнесыне содаф художникнень картинаснон. Сонь кудсонза галереяса, кепотьксонди, няфневи аф кржа интереснай работа, конатнень еткса «Утро в сосновом лесу», «Ромео и Джульетта», «Схватка Таризла с тигром» серматф картинатне и лият. Синь эздост сембода цебярьхне няфневсть народнай творчествань областной и республиканскяй выставкатнень эса.

ЛЕЗДЫХТЬ УЧЁНАЙХНЕ

Мяляфтса, вете-кота кизода инголе сань Рузаевскяй райононь Владимир Ильич Ленинонь лемса совхозу, штоба знакомондамс ученайхнень работаснон мархта. Мон ашень эльбяде: совхозса работасть племеннай тевонь Всероссийскяй научно-исследовательскяй институтонь ученайхне. Синь старандасть получамс и касфтомс од породань тракст. Тя эрявикс тевть ушедозь 1977 кизоня. Цельсноя сатозь. Лихтсть траксонь од порода. Кажнай траксcь кизоньберьф максси вете тежянь килограммада лама лофца. Цебярь опытсь тонафтсь, шарфтсь эсь лангозонза мяль.

Эста наукань кандидатсь (тяни сон ни наукань доктор, профессор) Анатолий Иванович [illegible] Мордовскяй книжнай издательствав кандсь рукопись, коса азондсь сянь колга, кода получаф траксонь од породась, мезь лангса синь работасть.

Тяни совхозсь лемнева племзаводкс, кизоньберьф эрь тракста лофцонь получамась пачфтьфт 5,5 тежянь килограммас, цебярь и продукциять жиростец. Вов кда аф тияра, а хоть тоннада сяда кржа потьненонь республикань эрь колхозонь и совхозонь тракста, то лофнсь сатоль мишендеме и шабрань областнень...

Фототне азондыхть

СССР-са бразильскяй ендолкс вишке танецть кштиманцты апогейкс арась ламбадань танцорхнень всесоюзнай конкурссна, кона ульсь Москуса ЦСКА-ть универсальнай спортивнай залсонза. Организаторкс цебярь тя илать етафтоманцты арась бальнай и хореографическяй танецонь «Ритм» экспериментальнай объединениясь. Конкурсса можналь участвовандамс сембонди, кинь ульсь мялец няфтемс маштомашинц южнай тя танецть лама кельгиензонды.

Оцюфнень еткса васенце вастти лиссть Наталья и Уали Евгамукофне (Черкесск ошсь). Идень инь цебярь паракс лувфт кемгафтува кизоса москвичне Ольга Кольцова и Антон Лукша. Оцюфнень еткса конкурсса сяськихне апрельть песта молихть Флоренцияв, коса улихть представителькс странаньконди ламбадаса миронь чемпионатса.

СНИМКАСА: ламбадась — тя фалу кенартькшнема.

Фотось В. ХРИОСТОФОРОВТЬ.

ГРУЗИНСКЯЙ ССР-сь. Центральнай телевидениять передачанзон эзда фкаса няфтьфоль видеосюжет стириять, конань кядьста апак киртть аф прайхть металлическяй предметтне, диванлафты маштомашинц колга.

Мзярда эсь ровесницанц няезе Нино Чантурия, Сухуминь 16 № средняй школаста нилеце классонь тонафнись, сонга арьсесь варжамс тянь: петфтась кядезонза куцюня — кирди! Сяльде кафта — тага кирдихть! дост ашезь пра аф ваномок физикань закоттнень ланкс, сявсь утюг! И сонга кирдсь!

— Монь стириязень муцясазь аллергическяй урматне, но тяфтама способностензон минь мирдезень мархта ашеськ сотце, —азонды стириять тядяц Сулико Чантурия.

СНИМКАСА: Нино ЧАНТУРИЯ няфнесы эсь маштомашинц.

Тячи газетатнень эса

«СОВЕТСКАЯ МОРДОВИЯ»

Тячи номерса — ТАСС-ть материалонза КПСС-нь ЦК-са совещаниять, Москуса КНР-нь Госсоветть премьерони Ли Пэнонь уземанц, СССР-нь Верховнай Советть сессиянц колга, информациянь подборка республикаса паксянь тефнень кваалма, Саранск ошень избирательнай комиссиять сообщениянц Саранск ошень Совету народнай депутатонь одуга стафтф кочкаматнень итогснон колга, Мордовскяй АССР-нь Верховнай Советонь народнай депутатонь кочкаматнень коряс окружной избирательнай комиссиятнень решенияснэ, Саранск ошень Ленинскяй райононь инвалидонь обществать председателенц С. Бенинонь «Заботаса ужеме ветераннэнь» ... «трудонь дисциплинать» передовой статьясь, подборка КПСС-нь XXVIII съезду делегатонди кандидатонь азонкшнемать колга, материалхт тундань паксянь работатнень кваалма, трудонь и партиянь ветеранть Б. Быстровонь корреспонденциянц «Ванондсаськ КПСС-нь ЦК-ть Платформанц проектонц» рубрика ала, Н. Самдяновонь статьяц Большеберезниковскяй райононь «Путь Ильича» колхозонь парторганизацияса перестройкань тиемаса афсатыкснень колга, С. Ждановонь материалоц национальностнень еткса соткснонь кирдемаса инь цебярь традициятнень ванфтомасонь колга, Е. Посошковать статьяц Ардатовскяй районса емла велетнень виифнемаса проблематнень кваалма, П. Ва-

кай научно-исследовательский институтонь ученайхне. Сянь старандасть получамс и касфтомс од породань тракст. Тя эрявиксс тевть ушедозь 1977 кизонья. Цельсной сатозь. Лихтсть траксонь од порода. Каждай тракссь кизоньберьф макссн вете тежянь килограммада лама лофца. Цебярь опытсь тонафтсь, шарфтсь эсь лангозонза мяль.

Эста наукань кандидатсь (тяни сон ни наукань доктор, профессор) Анатолий Иванович Бальцанов Мордовскяй книжнай издательстваз кандсь рукопись, коса азондсь сянь колга, кода получаф траксонь од породась, мезь лангса сянь работасть.

Тяни совхозсь лемневи племзаводкс, кизоньберьф эрь траксста лофцонь получамась пачфтьфт 5,5 тежянь килограммас, цебярь и продукциять жирностец. Вов кда аф тняра, а хоть тоннада сяда кржа потьневоль республикань эрь колхозонь и совхозонь тракссcта, то лофцсь сатоль мишендемс и шабрань областтненди. Но мзярс республикаса лувондови аньцек 30 тежяньшка тракс, конат макссихть лама лофца.

Кода азозе наукань докторсь, профессорсь Анатолий Иванович Бальцанов ученайхне стаки мольфтьсазь эсь тевсзон, работайхть од породань траксонь получамать лангса. Тяни путф задача, штоба маластонь пингть хозяйствaтнендн касфтовольхть стама тракст, конат киза кувалмоста макссельхть 6000 килограммада лама лофца. Кенярьфтн и ся, што республикань колхоснень и совхоснень эса кепотьф мяльса рамсесазь цебярь породань жувататнень.

Ученайхнень программаснон колга лац содайхть странань ламоц уженятнень эса. Сембе вастова од породань траксонь эзда сатнихть оцю сатфкст. Красноярскяй крайнь «Назаровский» совхозса, например, Мордовияста рамаф эрь тракссcта кизоньберьф получсеви 4,5 тежянь килограмма лофца. Белгородскяй областень «Разуменский» совхозса — 6250 килограмма. Воронежскяй областень «60 лет Октября» совхозса — 6140 килограмма лофца. Сонь жирностец аф базиснайда емла, а Лямбирскяй райононь «Россия» племзаводса сон пачфтьф ниле процентс.

В. И. Ленинонь лемса племзаводть молочнай комплексонц видеса панчф лаборатория, коса получсевихть од породань тракст. Научнай работниконь коллективсь работай арьсеф планц коре. Мекольдень кизотнень тяса сисем ломатть араласть кандидатскяй диссертацият. Ученайхне эсь работасост кеме сотксткирдихть племзаводонь коллективть мархта.

В. КИЖНЯЕВ.

Конкурсса можналь участвовандамс сембонди, кинь ульсь мялец няфтемс маштомашинц южнай тя танецть лама кельгиензонды.

Оцюфнень еткса васенце вастти лиссть Наталья и Уали Евгамукофне (Черкесск ошсь). Идень инь цебярь паракс лувфт кемгафтува кизоса москвичне Ольга Кольцова и Антон Лукша. Оцюфнень еткса конкурсса сяськихне апрельть песта молихть Флоренцияв, коса улихть представительке страванькончи ламбадаса мирань чемпионатса.

СНИМКАСА: ламбадась — тя фалу кенярькшнема.

Фотось В. ХРИОСТОФОРОВТЬ.

(ТАСС-ть фотохроникац).

ГРУЗИНСКЯЙ ССР-сь. Центральнай телевидениять передачанзон эзда фкаса няфтьфоль видеосюжет стирнять, конань кядьста апак киртть аф прайхть металлический предметтне, дивандафты маштомашинц колга.

Мзярда эсь ровесницанц няезе Нино Чантурия, Сухуминь 16 № средняй школаста нилеце классонь тонафнись, сонга арьсесь варжамс тянь: петфтась кядезонза куцюня — кирди! Сяльде кафта — тага кирдихть! Эста Нино варжась кирдемс несколька куцюня, а няемок, што фкявок эздост ашезь пра аф ваномок физикань закоттнень лангс, сявсь утюг! И сонга кирдсь!

— Монь стирнязень муцясазь аллергическяй урматне, но тяфтама способностензон минь мирдезень мархта ашеськ сотце, —азонды стирнять тядяц Сулико Чантурия.

СНИМКАСА: Нино ЧАНТУРИЯ няфнесы эсь маштомашинц.

Фотось И. ЧОХОНЕЛИДЗЕТЬ.
(ТАСС-ть фотохроникац).

▲ **Победать 45 кизонцты**

ЗЕМЛЯКОНЬКОНЬ ПОДВИГСНА

1945 кизонь 9 майсь сембе пингс лядсь ломаттнень мялямс, кода пяк оцю события советскяй народть исторический кинц лангса. Великай Победать сатоманкса аф кржа вий путсть и минь земляконьке. Тячи минь азонттама лувихнендн Зубово-Полянскяй райононь койкона воиттнень колга.

Великай Отечественнай войнань кизотнень эрь артиллерийскяй полкса ульсь орудийнай мастеронь должность. Боевой обстановкаса сонь эздонза ащесь пяк ламось. 17-це артиллерийскяй дивизиянь 37-це артиллерийскяй бригадать 218-це полксонза орудиянь мастеронь тефнень тнендезень минь земляконьке И. Т. Щукин, шачемас коре Вадовскяй Селища велеста.

Дивизиянь артиллеристтнень войнань кисна етась лама бойнь пачк. Сонь войнонза тюрсть фашисттнень каршес Волховскяй, Брянскяй, Воронежскяй и 1-це Украинскяй фронттнень эса. Бойхнень эзда ваймама пингть Иван Титович примафоль партияв. Эсь подвигонзон инкса казьф Якстерь Звездань орденца и «За отвагу» медальса.

1944 кизонь июльста, а ульсь тя Тернопольщинань Волчковцы велеть маласа, мольсть вии бойхть. Противникть контратаканц кирдемста лиссь стройста васенце орудиясь. Гитлеровецнень вии толснон пингста гвардиянь рядовойсь Щукин петезе орудиянь яжаф механизмать и пушкась эстокиге кармась ляцендема фашисттнень лангс. Немецнень мяльсноль люпштамс батареять. Стака обстановкаса Иван Титович полафтозе ранендаф пулеметчикть и меткай очередьса шавсь кемоньшка вражескяй солдат. Тя подвигть инкса оружейнай мастерсь И. Т. Щукин казьфоль Славань колмоце степенень орденца. Лиякс мярьгомс, войнань фкя кизоста получась колма казнет.

СССР-нь Оборонань министерствать Центральнай архивса каземань документтнень эса азондови солдаттнень, сержанттнень, офицерхнень и генералхнень тежятть подвигснон колга. Синь етксост разнай специальностень воитт, нльне, кепотьксонди, сапожникт. Тяфтама мастерфтома аш кода улемс фкявок воинскяй частенди.

Львовскяй краснознаменнай 1419-це самоходнай артиллерийскяй полкса тяфтама мастеркс ульсь младшай сержантсь С. Г. Попов, кона тяфтажа шачсь Вадовскяй Селища велеса.

Висло-Одерскяй наступательнай операцияса полкть боевой действиянзон пингста Сергей Герасимович фронтовой аф тежда обстановкаса петнезе полконь личнай составть обувонц и совестьс коре работаманц инкса казьфоль «За отвагу» медальса. Войнань кизотнень тя ульсь сонь васенце казнец.

1942 кизонь 25 январьста тертьфоль армияв Потьма велень Советонь Пружанскяй лeничестваста комсомолецсь Петр Манушкин. Сон тюрсь Брянскяй, Воронежскяй и 1-це Украинскяй фронттнень эса. Богдан Хмельницкяйнь орденца казьф Дембицкяй Краснознаменнай 998-це полкса Петр Федорович занцесь дивизиононь старшай радиотелеграфистонь должность.

1945 кизонь 25 январьста старшай сержантсь Манушкин эсь радиостанциянц мархта немецнень толснон пачк етась Одер ляйть туркс и кирдсь сотткст огневой позициять мархта. Азонкшнезень противникть даннайнзон. Тя бойса дивизионць машфтозень врагть артиллерийскяй колма батареянзон.

Омбоце шиня тя районца гитлеровецне ушедсть вии контратака, сязьфоль связсь командиронь наблюдательнай пунктть и дивизиононь огневой позициять еткса. И аньцек старшай радиотелеграфистть Манушкинонь действиянзон вельде связсь ладяфоль, мезсь максcь возможность дивизиононь командирти мольфтемс корректировка толть мельге. Противникть контратакац лоткафтфоль. Минь частенька кемокстасть Одер ляйть тона берякса.

Немецко-фашистскяй захватчикнень каршес тюремста боевой подвигонь тиеманкса старшай сержантсь П. Ф. Манушкин казьф Якстерь Звездань орденца и «За отвагу» медальса.

Зубово-Полянскяй райононь Теплай Стан велеста тусь фронту Т. М. Аверин. 1942 кизоста сявомок сон тюрсь 287-це Львовскяй гвардейскяй зенитно-артиллерийскяй полкть составса, кона сувсесь Ленинонь и Суворовонь орденца казьф Киевско-Берлинскяй гвардейскяй танковай корпусти.

Петр Матвеевич полкса ульсь шоферкс. Берлинть инкса бойхнень пингста няфтезе прянц отькорь воинкс, фалу цебярьста кирдезе машинанц. Боевой лама задача сашендовсь пяшкотькшнемс противникть артиллерийскяй и минометнай толонц ала. Од коммунистсь Аверин фалу лисендсь стака положениясста, эсь пингстонза пачфнезе орудиять тюремань позициятненди.

Берлинскяй наступательнай операцияса бойхнень эса участвондаманкса П. М. Аверин казьф «За боевые заслуги» медальса.

Коль сяда и сяда фталу лядондыхть Великай Отечественнай войнань событиятне, кири войнань ветераттнень лувксна. Но народть мялямста синь аф нардавихть.

В. БОЧКАРЕВ,
СССР-нь Журналистонь союзонь член, войнань и трудонь ветеран.

Шахматт

АФ ТЁЖДЯ СЯСЬКОМА

Мордовиянь чемпионатть финалса выступандасть республикань инь вии 14 шахматисттне, конат лац етазь отборочнай пялькстоматнень.

Васенце турстокиге ушедсь эрекста пялькстома етай кизонь Мордовиянь чемпионць, кемготува кизоса СССР-нь спортонь мастеронди кандидатсь С. Волков. Сон сяськсь мельцек ветекстъ.

Но котоце турста Волковонь кинц перязе первенствань инь од участникcь кеветие кизоса перворазрядниксь, 16 № школань тонафнись Александр Кузьмин.

Тя пингть малаткшнесть Волковонь результатонзонды опытнай турнирнай боецне С. Песков, С. Савельев, А. Чиршев и В. Шаборкин.

Кемонце турста Волковонь и Савельевонь еткса налхкомаса сяськсь од шахматистсь. Кочкамок 130-ста 105 очка, Саранскяйнь 4 № школань ученикcь Сергей Волков омбоцеда арась Мордовскяй АССР-нь чемпионкс.

Омбоце вастть сатозе, кочкамок 8,5 очка, Виктор Савельев. Колмоце вастса Владимир Шаборкин.

В. ВИКТОРОВ.

мeле. Авариять туфталонза тонафневихть.

...публиканскяй выставкатнень эса.

Тячи газетатнень эса

«СОВЕТСКАЯ МОРДОВИЯ»

Тячи номерса — ТАСС-ть материалонза КПСС-нь ЦК-са совещаниять, Москуса КНР-нь Госсоветть премьеронц Ли Пэнонь улеманц, СССР-нь Верховнай Советть сессиянц колга, информациянь подборка республикаса пакснянь тефнень кзалма, Саранск ошень избирательнай комиссиять сообщениянц Саранск ошень Совету народнай депутатонь одуга стафтф кочкаматнень итогснон колга, Мордовскяй АССР-нь Верховнай Советонь народнай депутатонь кочкаматнень коряс окружной избирательнай комиссиятнень решениясна, Саранск ошень Ленинскяй райононь инвалидонь обществать председателенц С. Бенянонь «Заботаса эждемс ветераттнень» статьяц, биологть В. Николаевонь «Погодась и прянь марамась» информацияц, омба масторонь и местнай информацият.

«ЭРЗЯНЬ ПРАВДА»

Номерса — «Кемокснемс трудонь дисциплинать» передовой статьясь, подборка КПСС-нь XXVIII съезду делегатонди кандидатонь эзокишнемать колга, материалхт тундань пакснянь работатнень кзалма, трудонь и партиянь ветеранть Б. Быстровонь корреспонденцияц «Ванондасаськ КПСС-нь ЦК-ть Платформанц проектонц» рубрика ала, Н. Симдяновонь статьяц Большеберезниковскяй райононь «Путь Ильича» колхозонь парторганизацияса перестройкань тиемаса афсатыкснень колга, С. Ждановонь материалоц национальносттнень еткса сотксонь кирдемаса инь цебярь традициятнень ванфтомаснон колга, Е. Посошковать статьяц Ардатовскяй райононь ,емла велетнень виияфнемаса проблематнень кзалма, П. Базеевонь корреспонденцияц Саранскяйса пассажирскяй транспортть работанц колга. Победать 45 кизонцты П. Петайкинонь материалоц, разнай информацият.

♥ **Тернетядязь тонафнема**

МАССР-нь Культурань министерствась Л. П. Кирюковонь лемса Саранскяй музыкальнай училищась

примай тонафнихть 1990—1991 кизонди шинь отделениянь васенце курсти ня специальносттнень коряс:

Драматическяй театрань актер.
Куклань театрань актер.

Примавихть средняй образования мархта ломатть, конат содасазь мокшэрзянь кяльхнень.

Консультацият макссевихть тяфтама адресс коре: Володарскяйнь ульцац, 90-а кудсь, Кукольнай театрась, дирекциясь. Телефонць: 7-59-11;

Советскяй ульцясь, 19 кудсь, МАССР-нь Драмань национальнай театрась, дирекциясь. Телефонць: 7-59-51.

МИНЬ АДРЕСОНЬКЕ
430000, САРАНСК, ЦЕНТР, СОВЕТСКАЯ, 22

ТЕЙНЕК ЗВОНЯДА

редакторти — 4-49-77, редакторть заместителенцты — 4-42-51, ответственнай секретарти — 4-57-03, секретариату — 4-42-80, отделхнендн; партийнай эрямонь — 4-42-53, промышленностень — 4-56-53, 4-42-68, велень хозяйствань — 4-55-76, 4-57-73, культурань и бытонь — 4-57-90, 4-48-56, сермань 4-56-61, переводчикненди — 4-57-65, дежурнайхненди — 7-59-84, корректорскяв и выпускающайти — 7-62-53, «Мокшень правдать» корреспондентскяй пунктонзонды: Ковылкинаса — 2-22-54, Краснослободскяйса — 2-14-03.

РАБОЧАЙ ШИСЬ — 9 ЧАСТСТА СЯВОМОК 18 ЧАСТТИ МОЛЕМС
(ЕТКШИДА И НЕДЛЯШИДА БАШКА)
ГАЗЕТАНЬКОНДИ МОЖНА СЕРМАДФТОМС «СОЮЗПЕЧАТЕНЬ» СЕМБЕ ПУНКТТНЕНЬ ЭСА.

ГАЗЕТАСЬ ЛИСЕНДИ НЕДЛЯТИ КОЛМОКСТЬ:
ШАВШИСТА, ШУВАЛАНЯСТА и ЁТКШИСТА

Газетать индексоц 52780.

Заказть № 2872. Ю-02197.

Редакторсь
П. П. КУЛЕШОВ.

Газетась печатлаф Издательствань полиграфиянь и книжнай торговлянь тефнень коряс Мордовскяй АССР-нь государственнай комитетонь «Красный Октябрь» типографияса: Саранск ошсь, Советскяй ульцясь, 55-а кудсь.